

ŚRODOWISKO

Miliony na ekotransport

>> 3

WARTO WIEDZIEĆ

Architektura w roli głównej

>> 4

Z MIASTA

Decyzje z dostawą do domu

>> 6

KULTURA

Wystawa „naszych” artystów

>> 20

Tygodnik bezpłatny

6 | 2020

{#990}

06.02.2020

ISSN: 1642-1108



GLIWICE

miejski serwis informacyjny



www.gliwice.eu

Jest pięknie i kolorowo

Dzieci z ZSP 13 mają ogromny powód do radości. 31 stycznia uroczą otwarto świetlicę szkolną. Nowa przestrzeń jest pełna ciepłych kolorów, nowoczesna i funkcjonalna.

>>5

Przebojowa propozycja dla młodych widzów



Nina i Paul, para nastolatków, to bohaterowie najnowszego spektaklu Teatru Miejskiego w Gliwicach. Sztuka dla młodzieży weszła na afisz 1 lutego. Co wydarzy się między Niną i Paulem? Na huśtawkę nastoletnich uczuć zapraszają odtwórcy głównych ról: Katarzyna Domalewska i Michał Wolny. Przedstawienie wyreżyserowała Roxana Miner. Spektakl będzie grany na scenie TMG (ul. Nowy Świat 55–57) także 6, 7 i 25–28 lutego. (fot. J. Astaszow)

Zapraszamy na Kawiarenkę Zdrowia!



19 lutego w Centrum Edukacyjnym im. św. Jana Pawła II (naprzeciw gliwickiej katedry) odbędzie się pierwsze w tym roku spotkanie w ramach popularnego miejskiego cyklu Kawiarenka Zdrowia. Początek – godz. 17.00. Wstęp wolny! W związku z tym, że w lutym przypada dzień walki z rakiem, tematem przewodnim spotkania będą wyzwania, jakie stawia przed nami choroba nowotworowa. Prelekcję wygłosi dr n.med. Maria Turska-d'Amico. O oprawę muzyczną zadbają Claudia i Kasia Chwołka. Jak zwykle na uczestników będzie czekał zdrowy poczęstunek. Organizatorem Kawiarenki Zdrowia jest Miasto Gliwice. (fot. z archiwum C. i K. Chwołka)

Jak w wiedeńskim salonie



Które europejskie miasto słynie z najwytworniejszych balów? Oczywiście Wiedeń! 16 lutego do stolicy Austrii przeniesie nas Zespół Muzyki Salonowej Eleganza. W programie karnawałowego koncertu są utwory Johanna Straussa, Franza Schuberta oraz wiele innych muzycznych smaczków. Koncert rozpocznie się o godz. 18.00 na Scenie Bajka (kino Amok, ul. Dolnych Wałów 3). Miasto Gliwice zaprasza! (fot. materiały promocyjne)

Za nami 33 „Bieg na 6 łap”



W minioną sobotę na spacer z Waldusiem, Kają, Arbużikiem i innymi pieskami z gliwickiego schroniska przy ul. Wschodniej wybrało się 186 miłośników czworonogów. Spacery w gronie rodziny i psiaków ze schroniska od lat cieszą się ogromną sympatią gliwiczian. Dla mieszkańców to dobra zabawa i okazja na miłe spędzenie wolnej soboty. Dla psieków ogromna radość i szansa na znalezienie ciepłego domu – spacerzy często kończą się adopcją. (fot. K. Kranz)

GEPAR – opłaty pod kontrolą

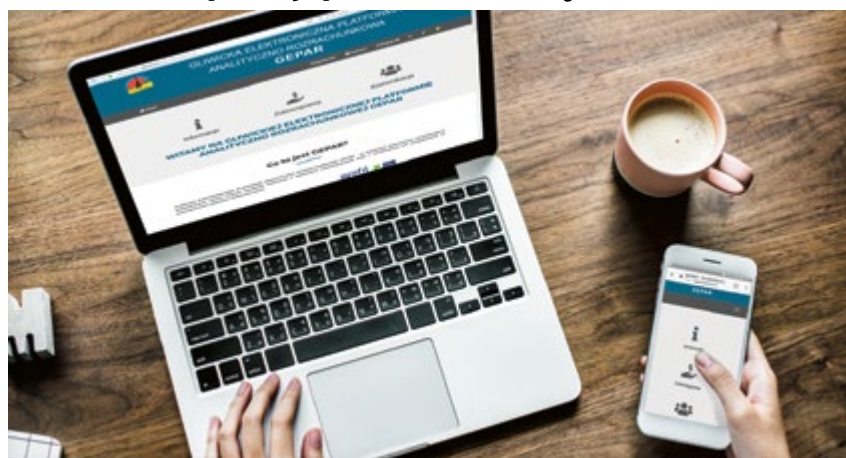

Podatki lokalne, opłaty za nieruchomości i gospodarowanie odpadami komunalnymi można teraz sprawdzić i opłacić na Gliwickiej Elektronicznej Platformie Analityczno-Rozrachunkowej. Żeby z niej korzystać, wystarczy posiadać Profil Zaufany i zarejestrować konto użytkownika na stronie gepar.gliwice.eu. Więcej informacji również na stronie www.gliwice.eu. (fot. Freepick)



Miejski Serwis Informacyjny – Gliwice

Wydawca: Urząd Miejski w Gliwicach, ul. Zwycięstwa 21, 44-100 Gliwice, tel. 32/238-54-09, faks: 32/231-99-01, e-mail: kp@um.gliwice.pl, www.gliwice.eu

Redakcja: Anna Proksa (redaktor naczelny), tel. 32/239-11-35, e-mail: redaktor@um.gliwice.pl, Katarzyna Kozub-Kulik (zastępca red. naczelnego), Monika Foltyn, Magdalena Mickielewicz, Małgorzata Wojewoda tel. 32/238-54-80

Ogłoszenia/dystrybucja: Małgorzata Kazek-Baranowska, tel. 32/238-55-44, e-mail: ogloszenia@um.gliwice.pl

Skład/grafika: Tomasz Królik, tel. 32/238-55-44, e-mail: krolik_t@um.gliwice.pl

Nakład: 33 000 egzemplarzy. Druk: AGORA POLIGRAFIA, Warszawa

GLIWICE
miejski serwis informacyjny

Redakcja zastrzega prawo skracania i adiacji językowo-stylistycznej nadsyłanych materiałów. Nie zwracamy tekstów, które nie były zamówione.

Klimat – badać i chronić

Zmiany klimatyczne, ochrona środowiska oraz rozwój badań w dziedzinie energetyki to priorytetowe zagadnienia w dążeniu do zrównoważonego rozwoju naszego regionu. Kluczową rolę w tych działaniach będzie pełnić Centrum Ochrony Klimatu i Środowiska, które 31 stycznia zostało uroczystie otwarte w Centrum Nowych Technologii Politechniki Śląskiej

W Centrum Ochrony Klimatu i Środowiska będzie prowadzona działalność naukowo-dydaktyczna, promowane też będą innowacyjne technologie ochrony środowiska. Pracownia będzie dostępna dla studentów, uczniów i osób zaangażowanych w działania na rzecz ochrony klimatu. 31 stycznia w uroczystości inauguracyjnej działalność COKiŚ udział wzięli: prezydent Gliwic Adam Neumann, JM Rektor PŚ prof. Arkadiusz Mężyk oraz Kazimierz Karolczak, przewodniczący Zarządu Górnośląsko-Zagłębiowskiej Metropolii.

– Chcemy, aby w Gliwicach rodziła się nowoczesna myśl naukowa, zmierzająca do innowacyjnych rozwiązań, które będą chronić nas i nasze środowisko przed zmianami klimatu. Pragmatycznie podchodzimy do tego rodzaju działań. Z jednej strony bardzo się cieszę, że nasze miasto będzie przestrzenią do przeprowadzania badań i doświadczeń. Z drugiej strony oczekuję, że Centrum przyniesie rozwiązania

i podpowie nam, jak radzić sobie z problemami wynikającymi ze zmian klimatu i jak dbać o czystość powietrza – mówił podczas otwarcia COKiŚ prezydent Gliwic Adam Neumann.

Centrum Ochrony Klimatu i Środowiska znajduje się na 6. piętrze Centrum Nowych Technologii PŚ, przy ul. Konarskiego. Będą w nim prowadzone prace badawcze poświęcone m.in. systemowi energetycznemu oraz prognozowaniu i adaptacji do zmian klimatycznych. Centrum będzie miejscem działalności naukowo-dydaktycznej i promocji innowacyjnych technologii poświęconych ochronie klimatu i środowiska. Będzie też miejscem edukacji i angażowania studentów Politechniki Śląskiej, uczniów oraz osób działających na rzecz ochrony klimatu i środowiska w Polsce i na świecie. W ramach działalności Centrum planowane są wykłady i zajęcia poświęcone m.in. efektowi cieplarnianemu, prognozom wzrostu temperatury atmosfery Ziemi czy zahamowaniu zmian klimatycznych.



– Działalność Centrum wpisuje się w aktywność Metropolii zarówno na gruncie naukowym, jak i środowiskowym. Tworzenie terenów zielonych, zwiększanie świadomości energetycznej i zwalczanie niskiej emisji to część działań, które chcemy realizować w ramach naszej strategii. Konsekwentnie dążymy do tego, aby przystoczyć nasz przemysłowy region w nowoczesny ośrodek badawczo-rozwojowy – mówi Kazimierz Karolczak, przewodniczący Zarządu Górnośląsko-Zagłębiowskiej Metropolii.

W badaniach prowadzonych przez naukowców Centrum Ochrony Klimatu i Środowiska będzie wykorzystywany samochód z mobilnym laboratorium pomiarów emisji zanieczyszczeń powietrza. Będzie wyposażony m.in. w specjalistyczne analizatory, miernik pyłu zawieszonego i zestaw meteo. Umożliwi wykonywanie badań bezpośrednio w terenie.

– Politechnika Śląska uzyskała tytuł uczelni badawczej, co wiązało się z określeniem priorytetowych ob-

szarów badawczych. Jednym z nich jest ochrona klimatu i środowiska, nowoczesna energetyka. To Centrum, wraz z wirtualnym laboratorium składającym się z zespołów badawczych zlokalizowanych na różnych katedrach Politechniki Śląskiej, tworzy doskonale zaplecze dla naszych priorytetowych badań – tłumaczy prof. Arkadiusz Mężyk, rektor Politechniki Śląskiej.

Idea utworzenia w Gliwicach Centrum Ochrony Klimatu i Środowiska narodziła się w 2018 r., podczas wizyty na Politechnice Śląskiej Bertranda Piccarda – podróżnika, innowatora, prezesa fundacji Solar Impulse, doktora honoris causa PŚ. Do współpracy zaproszono Miasto Gliwice oraz Górnośląsko-Zagłębiowską Metropolię. List intencyjny w tej sprawie podpisali wówczas prof. Arkadiusz Mężyk, rektor Politechniki Śląskiej, dr Bertrand Piccard, Zygmunt Frankiewicz, ówczesny prezydent Gliwic oraz Kazimierz Karolczak, przewodniczący Zarządu Górnośląsko-Zagłębiowskiej Metropolii. (mf)

Miliony na ekotransport

Dziesięć elektrycznych elektrobusów wyjedzie na gliwickie ulice w 2022 r., powstaną też elektryczne stacje doładowania. PKM podpisał właśnie umowę na dofinansowanie z Unii Europejskiej na kwotę 27 mln zł. Cała inwestycja będzie kosztować 39,1 mln zł.

PKM Gliwice to jeden z 13 podmiotów, które otrzymały ostatnio unijne wsparcie na rozwój ekologicznego transportu zbiorowego. Umowy w tej sprawie podpisano 30 stycznia w siedzibie Centrum Unijnych Projektów Transportowych. Gliwice otrzymały 27 mln zł na zakup dziesięciu elektrycznych autobusów, trzech 18-metrowych i siedmiu 12-metrowych, oraz budowę stacji do ładowania tych pojazdów. Przetarg na zakup „elektryków” zostanie ogłoszony w I kwartale 2020 r.

Nowe autobusy wyjadą na gliwickie ulice z początkiem 2022 r. Będą kursować na linii A4 między zajezdnią PKM a Teatrem Miejskim oraz na linii nr 676.



Nieco wcześniej, już w przyszłym roku, powinny być gotowe stacje ładowania. Jako pierwsza zostanie wybudowana stacja transfor-



matorowa na terenie zajezdni przy ul. Chorzowskiej. Powstanie 5 stacjonarnych elektrycznych podwójnych ładowarek o mocy



80 kW każda i jedno stanowisko do ładowania szybkiego o mocy 200 kW. Nieco później, przy ul. Nowy Świat oraz Czapli, staną

dwie rozdzielnie zasilające ładowarki szybkiego ładowania. Obok będą miejsca do parkowania i ładowania autobusów.

– To ważny projekt, ponieważ dotyczy ekologicznego transportu. Zależy nam na tym, by nasze miasto było możliwie jak najbardziej wolne od zanieczyszczeń, bo to wpłynie na poprawę jakości życia mieszkańców – mówi Henryk Szary, prezes Przedsiębiorstwa Komunikacji Miejskiej w Gliwicach.

Całkowita wartość projektu „Zakup autobusów elektrycznych wraz z niezbędną infrastrukturą do ładowania” to 39,1 mln zł. Dofinansowanie z Programu Operacyjnego Infrastruktura i Środowisko, w ramach działania 6.1 Rozwój publicznego transportu zbiorowego w miastach, wynosi 27 mln zł. (mf)

Architektura w roli głównej

Pierwszy raz zobaczyłam go w Paryżu, na praktykach studenckich. Zamiast zwiedzać galerię obrazów w Muzeum Nauki i Przemysłu w Parc de la Villette, przez ponad 2 godziny oglądałam dodatkowy pokaz, od którego nie mogłam oderwać oczu. Urzekający, zaskakujący utopijną wizją, zanurzony w monochromatycznych barwach. Milczący. Niepokojąco piękny, prawie stuletni film – *Metropolis* Fritza Langa.

Czarno-biały obraz filmowy z 1927 r. porywa rozmachem, scenografią i przesłaniem. Otwiera przed widzami wizję miasta przyszłości A.D. 2000. Władza należy tam do wąskiej grupy wykształconych myślicieli (symbolizujących rozum), a utrzymanie miasta spoczywa na barkach robotników (to ręce, ale bez idei). Zniewoleni pracujący żyją w niekomfortowych warunkach, w podziemiach Metropolis. Ich bunt nie jest niestety dobrym rozwiązaniem. Zniszczenie maszynierii utrzymującej byt miasta niesie bowiem tragiczne skutki dla wszystkich. Brak koloru, brak głosu potęguje klaustrofobiczny nastrój, z którym współgra podkład muzyczny. Reżyser jednak podpowiada właściwe rozwiązanie – pomiędzy rozumem a rękami musi być serce. Takim właśnie „łącznikiem” jest postać buntowniczkich Marii.

W przypadku *Metropolis* określenie „film kultowy”, „ikoniczny” jest usprawiedliwione. Został wpisany na światową listę UNESCO Pamięć Świata, magazyn Time w 2005 r. umieścił go w spisie stu największych dzieł kinematografii światowej, a dziesięć lat wcześniej znalazł się na watykańskiej liście 45 filmów, które w artystyczny sposób promują wartości moralne.

Wyraźne inspiracje obrazem Fritza Langa widać m.in. w filmach kryminalnych i artystycznym kinie sci-fi (m.in. *Łowca androidów*, *Sin City – Miasto Grzechu*, animowany *Renaissance*), teledyskach Queen, Freddy’ego Mercury’ego, System of a Down czy Madonny.



Metropolis Movie Poster/Etsy

Sam Lang wzorował scenografię utopijnego miasta-molocha na dziełach architekta Hansa Poelziga (w szczególności na jego poznańskiej wieży ciśnię). Widać także jego fascynację ówczesnymi drapaczami chmur z Nowego Jorku.

Wielu osobom *Metropolis* podoba się ze względu na kolorystyczny minimalizm. Faktycznie – w dwubarwnej rzeczywistości znika trudny problem doboru odpowiedniej tonacji na ścianach budynków. W tej kwestii co rusz padają bardziej lub mniej zasadne pytania i sugestie, do których ja sama odniosę się 29 lutego podczas 21. Gliwickich Targów Budowlanych w Arenie Gliwice. W sekcji trzech wykładów o barwie w architekturze skupię się na zawiłościach tematu, tak silnie sprzężonego z indywidualnymi gustami, odczuciami i opiniami.

Uczestnikom lutowych targów w Arenie Gliwice zaproponuję podróż w czasie.

Zawędrujemy m.in. w okres starożytny i odkryjemy, jak naprawdę wyglądały antyczne dzieła. Czy zawsze były zatopione w bieli marmuru i szarości kamienia? Nic bardziej mylnego! Jak wskazują badania, budowle i rzeźby z tego okresu były spektakularnie barwne, może nawet według współczesnych norm pstrokate. Dalej przyjdzie kolej na kolor w modernizmie. Dla niektórych to pojęcia wykluczające się. I znowu podważę ten typ myślenia, prezentując oryginalną kolorystykę elewacji

budynków na zbiegu ulic Tadeusza Kościuszki, Ignacego Daszyńskiego i gen. Władysława Andersa, a także pierzei ul. Jana Długosza.

Fasady tych domów są zaskakująco barwne jak na czasy modernizmu. W narożnej kamienicy przy ul. T. Kościuszki 52 odnajdziemy odcień limonki (choć równie dobrze to kiwi, a może pistacja), zaś na parterze budynku przy ul. I. Daszyńskiego 34 (tworzącego wraz z sąsiednimi jednorodny stylizacyjnie zespół zabudowy mieszkaniowej) – wiśniowy akcent portali drzwiowych. To co jeszcze może zwrócić w tym obiekcie uwagę, to intensywna zieleń gzymsów oraz różne jej odcienie na opaskach i wnękach okiennych. Być może gliwicki architekt miejski Karl Schabik (1882–1945), mniej lub bardziej zaangażowany w tutejsze realizacje z lat 20. i 30. XX wieku, znał dokonania kolegi po fachu, Bruna Tauta. Urodzony w Królewcu Taut to jeden z najwybitniejszych architektów niemieckiego modernizmu, zwany mistrzem kolorowego budownictwa. Bardzo śmiało wprowadzał barwy do modernistycznych elewacji.

Ostatnie wystąpienie będzie dotyczyło czerni. We współczesnych projektach architektonicznych jest często stosowana, choć m.in. ze względów kulturowych budzi największą kontrowersję. Z jednej strony utożsamia się ją bowiem z ascezą, pokorą i wyrzeczeniem, a z drugiej – z piekielnymi czelustkami, sferą grzechu i zła. Osobiście uważam, że czerni w rozsądnych ilościach jest w architekturze bardzo pożądana. Jej nadmiar – jak każdej barwy – może jednak przytłaczać i wywołać sprzeciw.

Ewa Pokorska
miejski konserwator zabytków



fol. E. Pokorska

ul. T. Kościuszki 36



fol. ze zbiorów MKZ

ul. J. Długosza 13



fol. E. Pokorska

ul. T. Kościuszki 52

Jest pięknie i kolorowo

Dzieci z ZSP 13 mają ogromny powód do radości. 31 stycznia uroczą otwarcie świetlicy szkolną. Nowa przestrzeń jest pełna ciepłych kolorów, nowoczesna i funkcjonalna.

Nowa świetlica została zaaranżowana w pomieszczeniach dawnej szatni.

– Po gruntownej metamorfozie ciemne przestrzenie zyskały kolory, praktyczne meble, barwne dodatki i nowoczesne wyposażenie, dzięki któremu dzieci miło i ciekawie spędzą wolne od lekcji chwile. Świetlica została przygotowana w sposób zapewniający bezpieczeństwo dzieciom – mówi Ewa Weber, zastępca prezydenta Gliwic, która wzięła udział w uroczystym otwarciu nowej świetlicy.

W otwarciu uczestniczyli też m.in. Jacek Tarkota, dyrektor Delegatury w Gliwicach Kuratorium Oświaty w Katowicach oraz dyrektorzy gliwickich jednostek kulturalnych i oświatowych, rodzice uczniów i przedstawiciele społeczności lokalnej.

W nowoczesnej, czteropokojowej świetlicy uczniowie mają miejsce do czytania, przestrzeń kinową, salę gier, salę plastyczną i miejsce do pracy w ciszy, w którym można odrabiać zadania domowe. Świetlica posiada własny węzeł sanitarny z odrębnymi toaletami.



fot. materiały ZSP nr 13

– Do tej pory zajęcia świetlicowe odbywały się w pomieszczeniach klasowych, które w danym momencie się zwalniały. Do świetlicy uczęszcza ponad 200 dzieci i uważałam, że taka sytuacja nie jest korzystna ani dla nich, ani dla rodziców. Marzyłam mi się świetlica blisko wejścia do szkoły i w jednym segmencie. Udało się. Świetlica jest funkcjonalna, kolorowa i bezpieczna, daje dzieciom możliwość rozwoju zainteresowań i wypoczynku w przyjaznym otoczeniu, zaaranżowanym inaczej niż sale lekcyjne – mówi Grażyna Roślawska, dyrektor ZSP nr 13 w Gliwicach.

Otwarcie nowej świetlicy wieńczy prace modernizacyjne w ZSP nr 13. Wcześniej wyremontowano i przeniesiono na parter gabinet dyrektora oraz sekretariat, żeby rodzice nie musieli błądzić

po szkolnych korytarzach. Stare atrium zostało zamienione na małą salę gimnastyczną dla przedszkolaków i uczniów klas I-III, a z dwóch pomieszczeń klasowych utworzono klimatyzowaną salę audiowizualną, w której organizowane są

akademie, prelekcje i kino szkolne. Modernizacja pomieszczeń szkolnych kosztowała 0,5 mln zł. Inwestycja została sfinansowana z miejskiego budżetu. (mf)



fot. Z. Daniec / UM Gliwice

Aqua aerobik dla seniorów

20 lutego ruszą zapisy na aqua aerobik dla seniorów w wieku 65+. To jedna z ulubionych form aktywności dojrzałych gliwiczanki!

W tym roku zajęcia będą się odbywać wyłącznie na Sikorniku na basenie „Mewa” (ul. Mewy 36), równolegle w dwóch grupach.

Zapisy wystartują 20 lutego i będą prowadzone w siedzibie GCOP-COK „Peretka” przy ul. Studziennej 6. Terminy zapisów: **czwartek 20 lutego** (9.30–12.00), **poniedziałek 24 lutego** (9.30–12.00), **śro-**

da 26 lutego (godz. 13.00–16.00).

Do zapisu niezbędny będzie adres zamieszkania, nr PESEL oraz nr telefonu uczestnika zajęć. W przypadku zapisów przez pełnomocnika należy przygotować upoważnienie. Wstęp na trening jest bezpłatny, ale **liczba miejsc (360) ograniczona!** Decyduje jak zawsze kolejność zgłoszeń. (kik)

Harmonogram!

Znane są już najistotniejsze terminy dotyczące nowej edycji Gliwickiego Budżetu Obywatelskiego. Prezydent Gliwic ogłosił harmonogram przebiegu procedury GBO w 2020 roku. Gliwiczanie będą mogli zgłaszać wnioski w kwietniu, a głosowanie zaplanowano na wrzesień. Szczegółowy plan publikujemy poniżej. (kik)

Harmonogram Gliwickiego Budżetu Obywatelskiego w 2020 r.

do
3 kwietnia

ogłoszenie zarządzenia Prezydenta Miasta określającego formę i miejsce składania wniosków do GBO oraz kwotę przeznaczoną na realizację zadań w 2021 r.

6 kwietnia
do 20 kwietnia

NABÓR WNIOSKÓW DO GBO

15 czerwca

publikacja wyników oceny wniosków

lipiec–
sierpień

publikacja wykazu projektów poddawanych pod głosowanie

7 września
do 28 września

GŁOSOWANIE

do końca
października

ogłoszenie wyników głosowania



foto: Freepik

Zadbaj o siebie w Walentynki!

Panie w wieku od 50 do 69 lat (roczniki 1951–1970) mogą już rejestrować się telefonicznie na bezpłatne badania mammograficzne w mobilnym mammobusie, który pojawi się na placu Krakowskim 14 lutego. Badanie w ramach Populacyjnego Programu Wczesnego Wykrywania Raka Piersi refundowanego przez NFZ nie wymaga skierowania lekarskiego.

Mobilna pracownia mammograficzna LUX MED będzie czekała na zainteresowane od godz. 8.00 do 15.00. Badanie zostanie wykonane przez wyspecjalizowany, doświadczony personel medyczny. Zdjęcia w technice obrazowania cyfrowego oceniane będą przez dwóch niezależnych lekarzy radiologów, a w przypadkach wątpliwych nawet trzech lekarzy.

Z bezpłatnej mammografii w mammobusie skorzystają

panie w wieku 50–69 lat, które są ubezpieczone, nie są leczone z powodu raka piersi, a także: nie miały wykonanej mammografii w ramach Programu w ciągu ostatnich 24 miesięcy lub są w grupie ryzyka i w roku poprzedzającym otrzymały pisemne wskazanie do wykonania ponownej mammografii po upływie 12 miesięcy. Istotnym elementem opisu badania jest ocena porównawcza z poprzednimi obrazami, dlatego warto

wziąć ze sobą zdjęcia z poprzednich mammografii.

Na badanie można zarejestrować się telefonicznie (pod nr tel. 58/666-24-44) lub poprzez formularz na stronie www.mammo.pl. Uwaga! Przy rejestracji telefonicznej NFZ wymaga weryfikacji uprawnień do badania na podstawie podanego numeru PESEL, dlatego przed połączeniem telefonicznym należy przygotować dowód osobisty.

(kik)

WAŻNE!

Zasady gospodarowania odpadami

Terminy i sposób naliczania opłat

Wydział Usług Komunalnych Urzędu Miejskiego w Gliwicach przypomina:

bieżące harmonogramy odbioru odpadów nie będą dostarczane mieszkańcom przez firmę Remondis. Aktualnie są one dostępne na stronie internetowej segreguj.gliwice.eu. Można je również znaleźć na kolejnych stronach „MSI – Gliwice” (dla dzielnic: Stare Gliwice, Szobiszowice, Śródmieście, Trynek, Wilcze Gardło i Wojska Polskiego). Harmonogramy dla pozostałych dzielnic będą publikowane w kolejnych wydaniach gazety.

(UK)

Decyzje z dostawą do domu

Pierwszy kwartał to czas tradycyjnych rozliczeń podatkowych. Od drugiego weekendu lutego mieszkańcy płacący podatek od nieruchomości, podatek rolny lub leśny będą otrzymywać decyzje o wysokości opłat na ten rok.

Wszystkie decyzje ustalające wysokość należności na 2020 rok są już przygotowane i gotowe do doręczenia. Ich doręczenie mieszkańcom rozpocznie się 7 lutego. Termin wpłaty pierwszej raty podatków upływa 15 marca – i dla wielu gliwiczian będzie to jedyny zobowiązujący *deadline*. Jeżeli bowiem kwota podatku nie przekracza 100 zł, to podatek płaci się jednorazowo właśnie w terminie pierwszej raty.

Decyzje otrzymają wszystkie osoby fizyczne będące podatnikami. Gdy nieruchomość objęta jest współwłasnością, swój egzemplarz decyzji dostaje każdy ze współwłaścicieli. Należy pamiętać, że wskazany w niej podatek jest ustalony łącznie dla wszystkich współwłaścicieli, a nie odrębnie dla każdego z nich.

Uwaga! W tym roku wraz z decyzjami pracownicy UM w Gliwicach będą także doręczać osobom fizycznym powtórne zawiadomienia o zmianie od

1 stycznia br. wysokości opłaty za gospodarowanie odpadami komunalnymi dla nieruchomości zamieszkałych.

Zawiadomienia takie będą doręczane tym właścicielom nieruchomości zamieszkałych, którzy są zobowiązani do ponoszenia tej opłaty (w przypadku nieruchomości w budynkach wielolokalowych informacje te dotyczą wspólnoty lub spółdzielni mieszkaniowej).

Termin płatności opłaty w zmienionej wysokości za I kwartał upływa 15 kwietnia.

Przypominamy jednocześnie, że wysokość opłaty za gospodarowanie odpadami wynika z uchwały Rady Miasta Gliwice nr IV/75/2019 z 29 marca 2019 r. o zmianie uchwały w sprawie wyboru metody ustalenia opłaty za gospodarowanie odpadami komunalnymi oraz ustalenia wysokości tej opłaty.



foto: Freepik

Wszystkie decyzje podatkowe będą doręczane przez pracowników Urzędu Miejskiego w dni robocze w godzinach popołudniowych oraz w soboty od godzin porannych – zawsze najpóźniej do godz. 20.00. Pracownicy magistratu

nie są uprawnieni do pobierania należności podatkowych.

Decyzje będą zawierały indywidualny numer rachunku bankowego, na który można dokonać wpłaty. Aby uniknąć kolejek w kasach urzędu, warto zapłacić podatek za pośrednictwem banków. Od wpłat gotówkowych dokonywanych na

rachunki Urzędu Miejskiego, realizowanych we wszystkich placówkach ING Banku Śląskiego S.A., nie są pobierane dodatkowe prowizje.

Płatności z tytułu podatków mogą być także realizowane poprzez Gliwicką Elektroniczną Platformę Analityczno-Rozrachunkową GEPAR (szczegóły na stronie gepar.gliwice.eu). (kik/PO)



HARMONOGRAM ODBIORU ODPADÓW KOMUNALNYCH I MYCIA POJEMNIKÓW GLIWICE 2020 R.

STARE GLIWICE

Częstotliwość wywozu odpadów co 2 tygodnie			Data wywozu zmieszanych odpadów komunalnych i mycia pojemników (M)					
ULICA	DZIELNICA	DZIEŃ WYWOZU	STY-20	LUT-20	MAR-20	KWI-20	MAJ-20	CZE-20
Andersena	Stare Gliwice	środa	1(4),15,29	12,26	11,25M	8,22M	6,20M	3,17M
Bajkowa	Stare Gliwice	piątek	3,17,31	14,28	13,27M	10M,24	8M,22	5M,19
Braci Grim	Stare Gliwice	piątek	3,17,31	14,28	13,27M	10M,24	8M,22	5M,19
Brzechwy (dawna Kona)	Stare Gliwice	czwartek	2,16,30	13,27	12,26	9M,23	7M,21	4M,18
Bursztynowa	Stare Gliwice	poniedziałek	6 (11),20	3,17	2,16,30M	13(11),27M	11,25M	8,22M
Caro	Stare Gliwice	piątek	3,17,31	14,28	13,27M	10M,24	8M,22	5M,19
Chemiczna	Stare Gliwice	poniedziałek	6 (11),20	3,17	2,16,30M	13(11),27M	11,25M	8,22M
Dekabrystów	Stare Gliwice	czwartek	2,16,30	13,27	12,26	9M,23	7M,21	4M,18
Diamentowa	Stare Gliwice	poniedziałek	6 (11),20	3,17	2,16,30M	13(11),27M	11,25M	8,22M
Ezopa (dawna Skalskiego)	Stare Gliwice	czwartek	2,16,30	13,27	12,26	9M,23	7M,21	4M,18
Izerska	Stare Gliwice	piątek	3,17,31	14,28	13,27M	10M,24	8M,22	5M,19
Kozielska od nr 142 do nr 254 parzyste i od nr 117 do nr 207 nieparzyste	Stare Gliwice	piątek	3,17,31	14,28	13,27M	10M,24	8M,22	5M,19
Łąbędzka	Stare Gliwice	poniedziałek	6 (11),20	3,17	2,16,30M	13(11),27M	11,25M	8,22M
Platynowa	Stare Gliwice	poniedziałek	6 (11),20	3,17	2,16,30M	13(11),27M	11,25M	8,22M
Sadowa	Stare Gliwice	poniedziałek	6 (11),20	3,17	2,16,30M	13(11),27M	11,25M	8,22M
Srebrna	Stare Gliwice	poniedziałek	6 (11),20	3,17	2,16,30M	13(11),27M	11,25M	8,22M
Starogliwicka od nr 101 do końca wszystkie	Stare Gliwice	środa	8,22	5,19	4,18	1M,15,29	13M,27	10M,24
Szmaragdowa	Stare Gliwice	poniedziałek	6 (11),20	3,17	2,16,30M	13(11),27M	11,25M	8,22M
Wesoła	Stare Gliwice	poniedziałek	6 (11),20	3,17	2,16,30M	13(11),27M	11,25M	8,22M
Widokowa	Stare Gliwice	piątek	3,17,31	14,28	13,27M	10M,24	8M,22	5M,19
Wiejska	Stare Gliwice	czwartek	2,16,30	13,27	12,26	9M,23	7M,21	4M,18
Willowa	Stare Gliwice	piątek	3,17,31	14,28	13,27M	10M,24	8M,22	5M,19
Zielona	Stare Gliwice	piątek	3,17,31	14,28	13,27M	10M,24	8M,22	5M,19
Złota	Stare Gliwice	poniedziałek	6 (11),20	3,17	2,16,30M	13(11),27M	11,25M	8,22M
Źródłana	Stare Gliwice	piątek	3,17,31	14,28	13,27M	10M,24	8M,22	5M,19
Źródłana	Stare Gliwice	piątek	4M,18	1,15	1M,15,29	12,26	10M,24	7M,21

Częstotliwość wywozu odpadów co 2 tygodnie			Data wywozu odpadów segregowanych					
ULICA	DZIELNICA	DZIEŃ WYWOZU	STY-20	LUT-20	MAR-20	KWI-20	MAJ-20	CZE-20
Andersena	Stare Gliwice	poniedziałek	6 (11), 20	3, 17	2, 16, 30	13 (11), 27	11, 25	8, 22
Bajkowa	Stare Gliwice	poniedziałek	6 (11), 20	3, 17	2, 16, 30	13 (11), 27	11, 25	8, 22
Braci Grim	Stare Gliwice	poniedziałek	6 (11), 20	3, 17	2, 16, 30	13 (11), 27	11, 25	8, 22
Brzechwy (dawna Kona)	Stare Gliwice	poniedziałek	6 (11), 20	3, 17	2, 16, 30	13 (11), 27	11, 25	8, 22
Bursztynowa	Stare Gliwice	poniedziałek	6 (11), 20	3, 17	2, 16, 30	13 (11), 27	11, 25	8, 22
Caro	Stare Gliwice	poniedziałek	6 (11), 20	3, 17	2, 16, 30	13 (11), 27	11, 25	8, 22
Chemiczna	Stare Gliwice	poniedziałek	6 (11), 20	3, 17	2, 16, 30	13 (11), 27	11, 25	8, 22
Dekabrystów	Stare Gliwice	poniedziałek	6 (11), 20	3, 17	2, 16, 30	13 (11), 27	11, 25	8, 22
Diamentowa	Stare Gliwice	poniedziałek	6 (11), 20	3, 17	2, 16, 30	13 (11), 27	11, 25	8, 22
Ezopa (dawna Skalskiego)	Stare Gliwice	poniedziałek	6 (11), 20	3, 17	2, 16, 30	13 (11), 27	11, 25	8, 22
Izerska	Stare Gliwice	poniedziałek	6 (11), 20	3, 17	2, 16, 30	13 (11), 27	11, 25	8, 22
Kozielska od nr 142 do nr 254 parzyste i od nr 117 do nr 207 nieparzyste	Stare Gliwice	poniedziałek	6 (11), 20	3, 17	2, 16, 30	13 (11), 27	11, 25	8, 22
Łąbędzka	Stare Gliwice	poniedziałek	6 (11), 20	3, 17	2, 16, 30	13 (11), 27	11, 25	8, 22
Łąbędzka	Stare Gliwice	poniedziałek	6 (11), 20	3, 17	2, 16, 30	13 (11), 27	11, 25	8, 22
Platynowa	Stare Gliwice	poniedziałek	6 (11), 20	3, 17	2, 16, 30	13 (11), 27	11, 25	8, 22
Sadowa	Stare Gliwice	poniedziałek	6 (11), 20	3, 17	2, 16, 30	13 (11), 27	11, 25	8, 22
Srebrna	Stare Gliwice	poniedziałek	6 (11), 20	3, 17	2, 16, 30	13 (11), 27	11, 25	8, 22
Starogliwicka od nr 101 do końca wszystkie	Stare Gliwice	poniedziałek	6 (11), 20	3, 17	2, 16, 30	13 (11), 27	11, 25	8, 22
Szmaragdowa	Stare Gliwice	poniedziałek	6 (11), 20	3, 17	2, 16, 30	13 (11), 27	11, 25	8, 22
Wesoła	Stare Gliwice	poniedziałek	6 (11), 20	3, 17	2, 16, 30	13 (11), 27	11, 25	8, 22
Widokowa	Stare Gliwice	poniedziałek	6 (11), 20	3, 17	2, 16, 30	13 (11), 27	11, 25	8, 22
Wiejska	Stare Gliwice	poniedziałek	6 (11), 20	3, 17	2, 16, 30	13 (11), 27	11, 25	8, 22
Willowa	Stare Gliwice	poniedziałek	6 (11), 20	3, 17	2, 16, 30	13 (11), 27	11, 25	8, 22
Zielona	Stare Gliwice	poniedziałek	6 (11), 20	3, 17	2, 16, 30	13 (11), 27	11, 25	8, 22
Złota	Stare Gliwice	poniedziałek	6 (11), 20	3, 17	2, 16, 30	13 (11), 27	11, 25	8, 22
Źródłana	Stare Gliwice	poniedziałek	6 (11), 20	3, 17	2, 16, 30	13 (11), 27	11, 25	8, 22

KOMUNIKATY

Częstotliwość wywozu odpadów co 2 tygodnie			Data wywozu odpadów biodegradowalnych i mycia pojemników (M)					
ULICA	DZIELNICA	DZIEŃ WYWOZU	STY-20	LUT-20	MAR-20	KWI-20	MAJ-20	CZE-20
Andersena	Stare Gliwice	poniedziałek	6(11),20	3,17	2,16M,30	13(11)M,27	11M,25	8M,22
Bajkowa	Stare Gliwice	poniedziałek	6(11),20	3,17	2,16M,30	13(11)M,27	11M,25	8M,22
Braci Grim	Stare Gliwice	poniedziałek	6(11),20	3,17	2,16M,30	13(11)M,27	11M,25	8M,22
Brzechwy (dawna Kona)	Stare Gliwice	poniedziałek	6(11),20	3,17	2,16M,30	13(11)M,27	11M,25	8M,22
Bursztynowa	Stare Gliwice	poniedziałek	6(11),20	3,17	2,16M,30	13(11)M,27	11M,25	8M,22
Caro	Stare Gliwice	poniedziałek	6(11),20	3,17	2,16M,30	13(11)M,27	11M,25	8M,22
Chemiczna	Stare Gliwice	poniedziałek	6(11),20	3,17	2,16M,30	13(11)M,27	11M,25	8M,22
Dekabrystów	Stare Gliwice	poniedziałek	6(11),20	3,17	2,16M,30	13(11)M,27	11M,25	8M,22
Diamentowa	Stare Gliwice	poniedziałek	6(11),20	3,17	2,16M,30	13(11)M,27	11M,25	8M,22
Ezopa (dawna Skalskiego)	Stare Gliwice	poniedziałek	6(11),20	3,17	2,16M,30	13(11)M,27	11M,25	8M,22
Izerska	Stare Gliwice	poniedziałek	6(11),20	3,17	2,16M,30	13(11)M,27	11M,25	8M,22
Kozielska od nr 142 do nr 254 parzyste i od nr 117 do nr 207 nieparzyste	Stare Gliwice	poniedziałek	6(11),20	3,17	2,16M,30	13(11)M,27	11M,25	8M,22
Łabędzka	Stare Gliwice	poniedziałek	6(11),20	3,17	2,16M,30	13(11)M,27	11M,25	8M,22
Łabędzka	Stare Gliwice	poniedziałek	6(11),20	3,17	2,16M,30	13(11)M,27	11M,25	8M,22
Platynowa	Stare Gliwice	poniedziałek	6(11),20	3,17	2,16M,30	13(11)M,27	11M,25	8M,22
Sadowa	Stare Gliwice	poniedziałek	6(11),20	3,17	2,16M,30	13(11)M,27	11M,25	8M,22
Srebrna	Stare Gliwice	poniedziałek	6(11),20	3,17	2,16M,30	13(11)M,27	11M,25	8M,22
Starogliwicka od nr 101 do końca wszystkie	Stare Gliwice	poniedziałek	6(11),20	3,17	2,16M,30	13(11)M,27	11M,25	8M,22
Szmaragdowa	Stare Gliwice	poniedziałek	6(11),20	3,17	2,16M,30	13(11)M,27	11M,25	8M,22
Wesoła	Stare Gliwice	poniedziałek	6(11),20	3,17	2,16M,30	13(11)M,27	11M,25	8M,22
Widokowa	Stare Gliwice	poniedziałek	6(11),20	3,17	2,16M,30	13(11)M,27	11M,25	8M,22
Wiejska	Stare Gliwice	poniedziałek	6(11),20	3,17	2,16M,30	13(11)M,27	11M,25	8M,22
Willowa	Stare Gliwice	poniedziałek	6(11),20	3,17	2,16M,30	13(11)M,27	11M,25	8M,22
Zielona	Stare Gliwice	poniedziałek	6(11),20	3,17	2,16M,30	13(11)M,27	11M,25	8M,22
Złota	Stare Gliwice	poniedziałek	6(11),20	3,17	2,16M,30	13(11)M,27	11M,25	8M,22
Źródłana	Stare Gliwice	poniedziałek	6(11),20	3,17	2,16M,30	13(11)M,27	11M,25	8M,22

SZOBISZOWICE

Częstotliwość wywozu odpadów co 2 tygodnie			Data wywozu zmieszanych odpadów komunalnych i mycia pojemników (M)					
ULICA	DZIELNICA	DZIEŃ WYWOZU	STY-20	LUT-20	MAR-20	KWI-20	MAJ-20	CZE-20
Batalionu Kosynierów	Szobiszowice	czwartek	9,23	6,20	5,19	2M,16,30	14M,28	11(13),25M
Bernardyńska	Szobiszowice	czwartek	2,16,30	13,27	12,26M	9,23M	7,21M	4,18M
Chełmońskiego	Szobiszowice	wtorek	14,28	11,25	10,24M	7,21M	5,19M	2,16,30M
Domańskiego	Szobiszowice	poniedziałek	6 (11),20	3,17	2,16M,30	13(11)M,27	11M,25	8M,22
Dworska	Szobiszowice	środa	8,22	5,19	4,18	1M,15,29	13M,27	10M,24
Dziewanny	Szobiszowice	środa	1(4),15,29	12,26	11,25M	8,22M	6,20M	3,17M
Fałata	Szobiszowice	wtorek	14,28	11,25	10,24M	7,21M	5,19M	2,16,30M
Floriańska	Szobiszowice	czwartek	9,23	6,20	5,19	2M,16,30	14M,28	11(13),25M
Folwarczna	Szobiszowice	czwartek	2,16,30	13,27	12,26M	9,23M	7,21M	4,18M
Grotgera	Szobiszowice	czwartek	2,16,30	13,27	12,26M	9,23M	7,21M	4,18M
Kłosista	Szobiszowice	czwartek	9,23	6,20	5,19	2M,16,30	14M,28	11(13),25M
Kossaka	Szobiszowice	czwartek	2,16,30	13,27	12,26M	9,23M	7,21M	4,18M
Kowalska	Szobiszowice	poniedziałek	6 (11),20	3,17	2,16M,30	13(11)M,27	11M,25	8M,22
Lubliniecka	Szobiszowice	poniedziałek	13,27	10,24	9,23M	6,20M	4,18M	1,15,29M
Makowskiego	Szobiszowice	środa	1(4),15,29	12,26	11,25M	8,22M	6,20M	3,17M
Malczewskiego	Szobiszowice	poniedziałek	13,27	10,24	9,23M	6,20M	4,18M	1,15,29M
Michałowskiego	Szobiszowice	poniedziałek	13,27	10,24	9,23M	6,20M	4,18M	1,15,29M
Na Miedzy	Szobiszowice	wtorek	14,28	11,25	10,24M	7,21M	5,19M	2,16,30M
Nad Torami	Szobiszowice	środa	8,22	5,19	4,18	1M,15,29	13M,27	10M,24
Noakowskiego	Szobiszowice	środa	8,22	5,19	4,18	1M,15,29	13M,27	10M,24
Orląt Śląskich	Szobiszowice	czwartek	9,23	6,20	5,19	2M,16,30	14M,28	11(13),25M
Owczarska	Szobiszowice	środa	8,22	5,19	4,18	1M,15,29	13M,27	10M,24
Owocowa	Szobiszowice	wtorek	14,28	11,25	10,24M	7,21M	5,19M	2,16,30M
Patrolowa	Szobiszowice	czwartek	9,23	6,20	5,19	2M,16,30	14M,28	11(13),25M
Polna	Szobiszowice	poniedziałek	13,27	10,24	9,23M	6,20M	4,18M	1,15,29M
Portowa	Szobiszowice	poniedziałek	6 (11),20	3,17	2,16M,30	13(11)M,27	11M,25	8M,22
Powroźnicza	Szobiszowice	poniedziałek	6 (11),20	3,17	2,16M,30	13(11)M,27	11M,25	8M,22
Przy Tamie	Szobiszowice	wtorek	7,21	4,18	3,17M,31	14M,28	12M,26	9M,23
Stwosza	Szobiszowice	czwartek	9,23	6,20	5,19	2M,16,30	14M,28	11(13),25M
Szobiszowicka	Szobiszowice	czwartek	9,23	6,20	5,19	2M,16,30	14M,28	11(13),25M
Sztabu Powstańczego	Szobiszowice	piątek	10,24	7,21	6,20M	3,17M	1(2),15,29M	12,26M
Ślusarska	Szobiszowice	poniedziałek	6 (11),20	3,17	2,16M,30	13(11)M,27	11M,25	8M,22
Śliwki	Szobiszowice	wtorek	7,21	4,18	3,17M,31	14M,28	12M,26	9M,23
Świętojańska	Szobiszowice	środa	8,22	5,19	4,18	1M,15,29	13M,27	10M,24
Świętego Urbana	Szobiszowice	wtorek	7,21	4,18	3,17M,31	14M,28	12M,26	9M,23

Tarnogórska od nr 1 do nr 151 nieparzyste	Szobiszowice	środa	1(4),15,29	12,26	11,25M	8,22M	6,20M	3,17M
Toszecka od nr 1 do nr 85 wszystkie	Szobiszowice	piątek	3,17,31	14,28	13,27M	10,24M	8,22M	5,19M
Uszczyka	Szobiszowice	czwartek	9,23	6,20	5,19	2M,16,30	14M,28	11(13),25M
Wiertnicza	Szobiszowice	środa	8,22	5,19	4,18	1M,15,29	13M,27	10M,24
Zbożowa	Szobiszowice	środa	8,22	5,19	4,18	1M,15,29	13M,27	10M,24

Częstotliwość wywozu odpadów co 2 tygodnie			Data wywozu odpadów segregowanych					
ULICA	DZIELNICA	DZIEŃ WYWOZU	STY-20	LUT-20	MAR-20	KWI-20	MAJ-20	CZE-20
Batalionu Kosynierów	Szobiszowice	poniedziałek	13,27	10,24	9,23	6,20	4,18	1,15,29
Bernardyńska	Szobiszowice	poniedziałek	13,27	10,24	9,23	6,20	4,18	1,15,29
Chełmońskiego	Szobiszowice	poniedziałek	13,27	10,24	9,23	6,20	4,18	1,15,29
Domańskiego	Szobiszowice	poniedziałek	13,27	10,24	9,23	6,20	4,18	1,15,29
Dworska	Szobiszowice	poniedziałek	13,27	10,24	9,23	6,20	4,18	1,15,29
Dziewanny	Szobiszowice	poniedziałek	13,27	10,24	9,23	6,20	4,18	1,15,29
Fałata	Szobiszowice	poniedziałek	13,27	10,24	9,23	6,20	4,18	1,15,29
Floriańska	Szobiszowice	poniedziałek	13,27	10,24	9,23	6,20	4,18	1,15,29
Folwarczna	Szobiszowice	poniedziałek	13,27	10,24	9,23	6,20	4,18	1,15,29
Grottgera	Szobiszowice	poniedziałek	13,27	10,24	9,23	6,20	4,18	1,15,29
Kłosista	Szobiszowice	poniedziałek	13,27	10,24	9,23	6,20	4,18	1,15,29
Kossaka	Szobiszowice	poniedziałek	13,27	10,24	9,23	6,20	4,18	1,15,29
Kowalska	Szobiszowice	poniedziałek	13,27	10,24	9,23	6,20	4,18	1,15,29
Lubliniecka	Szobiszowice	poniedziałek	13,27	10,24	9,23	6,20	4,18	1,15,29
Makowskiego	Szobiszowice	poniedziałek	13,27	10,24	9,23	6,20	4,18	1,15,29
Malczewskiego	Szobiszowice	poniedziałek	13,27	10,24	9,23	6,20	4,18	1,15,29
Michałowskiego	Szobiszowice	poniedziałek	13,27	10,24	9,23	6,20	4,18	1,15,29
Na Miedzy	Szobiszowice	poniedziałek	13,27	10,24	9,23	6,20	4,18	1,15,29
Nad Torami	Szobiszowice	poniedziałek	13,27	10,24	9,23	6,20	4,18	1,15,29
Noakowskiego	Szobiszowice	poniedziałek	13,27	10,24	9,23	6,20	4,18	1,15,29
Orląt Śląskich	Szobiszowice	poniedziałek	13,27	10,24	9,23	6,20	4,18	1,15,29
Owczarska	Szobiszowice	poniedziałek	13,27	10,24	9,23	6,20	4,18	1,15,29
Owocowa	Szobiszowice	poniedziałek	13,27	10,24	9,23	6,20	4,18	1,15,29
Patrolowa	Szobiszowice	poniedziałek	13,27	10,24	9,23	6,20	4,18	1,15,29
Polna	Szobiszowice	poniedziałek	13,27	10,24	9,23	6,20	4,18	1,15,29
Portowa	Szobiszowice	poniedziałek	13,27	10,24	9,23	6,20	4,18	1,15,29
Powroźnicza	Szobiszowice	poniedziałek	13,27	10,24	9,23	6,20	4,18	1,15,29
Przy Tamie	Szobiszowice	poniedziałek	13,27	10,24	9,23	6,20	4,18	1,15,29
Stwosza	Szobiszowice	poniedziałek	13,27	10,24	9,23	6,20	4,18	1,15,29
Szobiszowicka	Szobiszowice	poniedziałek	13,27	10,24	9,23	6,20	4,18	1,15,29
Sztabu Powstańczego	Szobiszowice	poniedziałek	13,27	10,24	9,23	6,20	4,18	1,15,29
Śliwki	Szobiszowice	poniedziałek	13,27	10,24	9,23	6,20	4,18	1,15,29
Ślusarska	Szobiszowice	poniedziałek	13,27	10,24	9,23	6,20	4,18	1,15,29
Świętojańska	Szobiszowice	poniedziałek	13,27	10,24	9,23	6,20	4,18	1,15,29
Świętego Urbana	Szobiszowice	poniedziałek	13,27	10,24	9,23	6,20	4,18	1,15,29
Tarnogórska od nr 1 do nr 151 nieparzyste	Szobiszowice	poniedziałek	13,27	10,24	9,23	6,20	4,18	1,15,29
Toszecka od nr 1 do nr 85 wszystkie	Szobiszowice	poniedziałek	13,27	10,24	9,23	6,20	4,18	1,15,29
Uszczyka	Szobiszowice	poniedziałek	13,27	10,24	9,23	6,20	4,18	1,15,29
Wiertnicza	Szobiszowice	poniedziałek	13,27	10,24	9,23	6,20	4,18	1,15,29
Zbożowa	Szobiszowice	poniedziałek	13,27	10,24	9,23	6,20	4,18	1,15,29

Częstotliwość wywozu odpadów co 2 tygodnie			Data wywozu odpadów biodegradowalnych i mycia pojemników (M)					
ULICA	DZIELNICA	dzień wywozu	STY-20	LUT-20	MAR-20	KWI-20	MAJ-20	CZE-20
Batalionu Kosynierów	Szobiszowice	poniedziałek	13,27	10,24	9,23M	6,20M	4,18M	1,15M,29
Bernardyńska	Szobiszowice	poniedziałek	13,27	10,24	9,23M	6,20M	4,18M	1,15M,29
Chełmońskiego	Szobiszowice	poniedziałek	13,27	10,24	9,23M	6,20M	4,18M	1,15M,29
Domańskiego	Szobiszowice	poniedziałek	13,27	10,24	9,23M	6,20M	4,18M	1,15M,29
Dworska	Szobiszowice	poniedziałek	13,27	10,24	9,23M	6,20M	4,18M	1,15M,29
Dziewanny	Szobiszowice	poniedziałek	13,27	10,24	9,23M	6,20M	4,18M	1,15M,29
Fałata	Szobiszowice	poniedziałek	13,27	10,24	9,23M	6,20M	4,18M	1,15M,29
Floriańska	Szobiszowice	poniedziałek	13,27	10,24	9,23M	6,20M	4,18M	1,15M,29
Folwarczna	Szobiszowice	poniedziałek	13,27	10,24	9,23M	6,20M	4,18M	1,15M,29
Grottgera	Szobiszowice	poniedziałek	13,27	10,24	9,23M	6,20M	4,18M	1,15M,29
Kłosista	Szobiszowice	poniedziałek	13,27	10,24	9,23M	6,20M	4,18M	1,15M,29
Kossaka	Szobiszowice	poniedziałek	13,27	10,24	9,23M	6,20M	4,18M	1,15M,29
Kowalska	Szobiszowice	poniedziałek	13,27	10,24	9,23M	6,20M	4,18M	1,15M,29
Lubliniecka	Szobiszowice	poniedziałek	13,27	10,24	9,23M	6,20M	4,18M	1,15M,29
Makowskiego	Szobiszowice	poniedziałek	13,27	10,24	9,23M	6,20M	4,18M	1,15M,29
Malczewskiego	Szobiszowice	poniedziałek	13,27	10,24	9,23M	6,20M	4,18M	1,15M,29
Michałowskiego	Szobiszowice	poniedziałek	13,27	10,24	9,23M	6,20M	4,18M	1,15M,29
Na Miedzy	Szobiszowice	poniedziałek	13,27	10,24	9,23M	6,20M	4,18M	1,15M,29
Nad Torami	Szobiszowice	poniedziałek	13,27	10,24	9,23M	6,20M	4,18M	1,15M,29

KOMUNIKATY

Noakowskiego	Szobiszowice	poniedziałek	13,27	10,24	9,23M	6,20M	4,18M	1,15M,29
Orląt Śląskich	Szobiszowice	poniedziałek	13,27	10,24	9,23M	6,20M	4,18M	1,15M,29
Owczarska	Szobiszowice	poniedziałek	13,27	10,24	9,23M	6,20M	4,18M	1,15M,29
Owocowa	Szobiszowice	poniedziałek	13,27	10,24	9,23M	6,20M	4,18M	1,15M,29
Patrolowa	Szobiszowice	poniedziałek	13,27	10,24	9,23M	6,20M	4,18M	1,15M,29
Polna	Szobiszowice	poniedziałek	13,27	10,24	9,23M	6,20M	4,18M	1,15M,29
Portowa (z Kopernikiem)	Szobiszowice	środa	1(4),15,29	12,26	11,25M	8,22M	6,20M	3,17M
Powroźnicza	Szobiszowice	poniedziałek	13,27	10,24	9,23M	6,20M	4,18M	1,15M,29
Przy Tamie	Szobiszowice	poniedziałek	13,27	10,24	9,23M	6,20M	4,18M	1,15M,29
Stwosza	Szobiszowice	poniedziałek	13,27	10,24	9,23M	6,20M	4,18M	1,15M,29
Szobiszowicka	Szobiszowice	poniedziałek	13,27	10,24	9,23M	6,20M	4,18M	1,15M,29
Sztabu Powstańczego	Szobiszowice	poniedziałek	13,27	10,24	9,23M	6,20M	4,18M	1,15M,29
Śliusarska	Szobiszowice	poniedziałek	13,27	10,24	9,23M	6,20M	4,18M	1,15M,29
Śliwki	Szobiszowice	poniedziałek	13,27	10,24	9,23M	6,20M	4,18M	1,15M,29
Świętojańska	Szobiszowice	poniedziałek	13,27	10,24	9,23M	6,20M	4,18M	1,15M,29
Świętego Urbana	Szobiszowice	poniedziałek	13,27	10,24	9,23M	6,20M	4,18M	1,15M,29
Tarnogórska od nr 1 do nr 151 nieparzyste	Szobiszowice	poniedziałek	13,27	10,24	9M,23	6M,20	4M,18	1M,15,29M
Toszecka od nr 1 do nr 85 wszystkie	Szobiszowice	poniedziałek	13,27	10,24	9,23M	6,20M	4,18M	1,15M,29
Uszczyka	Szobiszowice	poniedziałek	13,27	10,24	9,23M	6,20M	4,18M	1,15M,29
Wiertnicza	Szobiszowice	poniedziałek	13,27	10,24	9,23M	6,20M	4,18M	1,15M,29
Zbożowa	Szobiszowice	poniedziałek	13,27	10,24	9,23M	6,20M	4,18M	1,15M,29

ŚRÓDMIEŚCIE

Częstotliwość wywozu odpadów co 2 tygodnie			Data wywozu zmieszanych odpadów komunalnych i mycia pojemników (M)					
ULICA	DZIELNICA	dzień wywozu	STY-20	LUT-20	MAR-20	KWI-20	MAJ-20	CZE-20
Bednarska	Śródmieście	poniedziałek	6 (11),20	3,17	2,16,30M	13(11),27M	11,25M	8,22M
Bohaterów Getta Warszawskiego	Śródmieście	poniedziałek	13,27	10,24	9,23M	6,20M	4,18M	1,15M,29
Bytomska	Śródmieście	poniedziałek	6 (11),20	3,17	2,16,30M	13(11),27M	11,25M	8,22M
Dworcowa	Śródmieście	poniedziałek	6 (11),20	3,17	2,16,30M	13(11),27M	11,25M	8,22M
Fredry	Śródmieście	poniedziałek	6 (11),20	3,17	2,16,30M	13(11),27M	11,25M	8,22M
Jana III Sobieskiego od nr 1 do nr 15 nieparzyste i od nr 2 do nr 18 parzyste	Śródmieście	środa	1(4),15,29	12,26	11,25	8M,22	6M,20	3M,17
Kaczyniec	Śródmieście	poniedziałek	13,27	10,24	9,23M	6,20M	4,18M	1,15M,29
Konopnickiej	Śródmieście	wtorek	7,21	4,18	3,17M,31	14M,28	12M,26	9M,23
Kościuszki	Śródmieście	piątek	10,24	7,21	6,20M	3,17M	1(2),15,29M	12,26M
Królowej Bony	Śródmieście	poniedziałek	6 (11),20	3,17	2,16,30M	13(11),27M	11,25M	8,22M
Miarki	Śródmieście	poniedziałek	6 (11),20	3,17	2,16,30M	13(11),27M	11,25M	8,22M
Mleczna	Śródmieście	środa	8,22	5,19	4,18M	1,15M,29	13M,27	10M,24
Na Skarpie	Śródmieście	czwartek	9,23	6,20	5,19M	2,16M,30	14M,28	11(13M),25
Piwna	Śródmieście	poniedziałek	6 (11),20	3,17	2,16,30M	13(11),27M	11,25M	8,22M
Raciborska	Śródmieście	poniedziałek	13,27	10,24	9,23M	6,20M	4,18M	1,15M,29
Siemieńskiego (dawna Wieczorka)	Śródmieście	środa	1(4),15,29	12,26	11,25	8M,22	6M,20	3M,17
Sienkiewicza	Śródmieście	poniedziałek	6 (11),20	3,17	2,16,30M	13(11),27M	11,25M	8,22M
Wybrzeże Armii Krajowej	Śródmieście	poniedziałek	6 (11),20	3,17	2,16,30M	13(11),27M	11,25M	8,22M
Ziemowita	Śródmieście	poniedziałek	6 (11),20	3,17	2,16,30M	13(11),27M	11,25M	8,22M
Zwycięstwa	Śródmieście	poniedziałek	6 (11),20	3,17	2,16,30M	13(11),27M	11,25M	8,22M
Zygmunta Starego	Śródmieście	wtorek	14,28	11,25	10,24	7,21	5,19	2,16,30

Częstotliwość wywozu odpadów co 2 tygodnie			Data wywozu odpadów segregowanych					
ULICA	DZIELNICA	dzień wywozu	STY-20	LUT-20	MAR-20	KWI-20	MAJ-20	CZE-20
Bednarska	Śródmieście	piątek	10,24	7,21	6,20	3,17	1(2),15,29	12,26
Bohaterów Getta Warszawskiego	Śródmieście	piątek	10,24	7,21	6,20	3,17	1(2),15,29	12,26
Bytomska	Śródmieście	piątek	10,24	7,21	6,20	3,17	1(2),15,29	12,26
Dworcowa	Śródmieście	piątek	10,24	7,21	6,20	3,17	1(2),15,29	12,26
Fredry	Śródmieście	piątek	10,24	7,21	6,20	3,17	1(2),15,29	12,26
Jana III Sobieskiego od nr 1 do nr 15 nieparzyste i od nr 2 do nr 18 parzyste	Śródmieście	piątek	10,24	7,21	6,20	3,17	1(2),15,29	12,26
Kaczyniec	Śródmieście	piątek	10,24	7,21	6,20	3,17	1(2),15,29	12,26
Konopnickiej	Śródmieście	piątek	10,24	7,21	6,20	3,17	1(2),15,29	12,26
Kościuszki	Śródmieście	piątek	10,24	7,21	6,20	3,17	1(2),15,29	12,26
Królowej Bony	Śródmieście	piątek	10,24	7,21	6,20	3,17	1(2),15,29	12,26
Miarki	Śródmieście	piątek	10,24	7,21	6,20	3,17	1(2),15,29	12,26
Mleczna	Śródmieście	piątek	10,24	7,21	6,20	3,17	1(2),15,29	12,26
Na Skarpie	Śródmieście	piątek	10,24	7,21	6,20	3,17	1(2),15,29	12,26
Piwna	Śródmieście	piątek	10,24	7,21	6,20	3,17	1(2),15,29	12,26
Raciborska	Śródmieście	piątek	10,24	7,21	6,20	3,17	1(2),15,29	12,26
Sienkiewicza	Śródmieście	piątek	10,24	7,21	6,20	3,17	1(2),15,29	12,26
Wieczorka	Śródmieście	piątek	10,24	7,21	6,20	3,17	1(2),15,29	12,26
Wybrzeże Armii Krajowej	Śródmieście	piątek	10,24	7,21	6,20	3,17	1(2),15,29	12,26

Częstotliwość wywozu odpadów co 2 tygodnie			Data wywozu odpadów biodegradowalnych i mycia pojemników (M)					
ULICA	DZIELNICA	DZIEŃ WYWOZU	STY-20	LUT-20	MAR-20	KWI-20	MAJ-20	CZE-20
Ziemowita	Śródmieście	piątek	10,24	7,21	6,20	3,17	1(2),15,29	12,26
Zwycięstwa	Śródmieście	piątek	10,24	7,21	6,20	3,17	1(2),15,29	12,26
Zygmunta Starego	Śródmieście	piątek	10,24	7,21	6,20	3,17	1(2),15,29	12,26
Bednarska	Śródmieście	piątek	10,24	7,21	6,20M	3,17M	1(2),15M,29	12M,26
Bohaterów Getta Warszawskiego	Śródmieście	piątek	10,24	7,21	6,20M	3,17M	1(2),15M,29	12M,26
Bytomska	Śródmieście	piątek	10,24	7,21	6,20M	3,17M	1(2),15M,29	12M,26
Dworcowa	Śródmieście	piątek	10,24	7,21	6,20M	3,17M	1(2),15M,29	12M,26
Fredry	Śródmieście	piątek	10,24	7,21	6,20M	3,17M	1(2),15M,29	12M,26
Jana III Sobieskiego od nr 1 do nr 15 nieparzyste i od nr 2 do nr 18 parzyste	Śródmieście	piątek	10,24	7,21	6,20M	3,17M	1(2),15M,29	12M,26
Kaczyniec	Śródmieście	piątek	10,24	7,21	6,20M	3,17M	1(2),15M,29	12M,26
Konopnickiej	Śródmieście	piątek	10,24	7,21	6,20M	3,17M	1(2),15M,29	12M,26
Kościuszki	Śródmieście	piątek	10,24	7,21	6,20M	3,17M	1(2),15M,29	12M,26
Królowej Bony	Śródmieście	piątek	10,24	7,21	6,20M	3,17M	1(2),15M,29	12M,26
Miarki	Śródmieście	piątek	10,24	7,21	6,20M	3,17M	1(2),15M,29	12M,26
Mleczna	Śródmieście	piątek	10,24	7,21	6,20M	3,17M	1(2),15M,29	12M,26
Na Skarpie	Śródmieście	piątek	10,24	7,21	6,20M	3,17M	1(2),15M,29	12M,26
Piwna	Śródmieście	piątek	10,24	7,21	6,20M	3,17M	1(2),15M,29	12M,26
Raciborska	Śródmieście	piątek	10,24	7,21	6,20M	3,17M	1(2),15M,29	12M,26
Sienkiewicza	Śródmieście	piątek	10,24	7,21	6,20M	3,17M	1(2),15M,29	12M,26
Wieczorka	Śródmieście	piątek	10,24	7,21	6,20M	3,17M	1(2),15M,29	12M,26
Wybrzeże Armii Krajowej	Śródmieście	piątek	10,24	7,21	6,20M	3,17M	1(2),15M,29	12M,26
Ziemowita	Śródmieście	piątek	10,24	7,21	6,20M	3,17M	1(2),15M,29	12M,26
Zwycięstwa	Śródmieście	piątek	10,24	7,21	6,20M	3,17M	1(2),15M,29	12M,26
Zygmunta Starego	Śródmieście	piątek	10,24	7,21	6,20M	3,17M	1(2),15M,29	12M,26

Częstotliwość wywozu odpadów co 2 tygodnie			Data wywozu zmieszanych odpadów komunalnych i mycia pojemników (M)					
ULICA	DZIELNICA	DZIEŃ WYWOZU	STY-20	LUT-20	MAR-20	KWI-20	MAJ-20	CZE-20
Asnyka od nr 1 do nr 34 wszystkie	Trynek	poniedziałek	13,27	10,24	9,23M	6,20M	4,18M	1,15M,36
Asnyka od nr 21 do końca	Trynek	poniedziałek	13,27	10,24	9,23M	6,20M	4,18M	1,15M,36
Bajana	Trynek	poniedziałek	6 (11),20	3,17	2,16M,30	13(11M),27	11M,25	8M,22
Bojkowska od nr 1 do 51 nieparzyste i od 22 do parzyste	Trynek	czwartek	2,16,30	13,27	12,26	9M,23	7M,21	4M,18
Bojkowska od nr 2 do 20 parzyste	Trynek	czwartek	2,16,30	13,27	12,26	9M,23	7M,21	4M,18
Dzierżona od nr 1 do nr 30 wszystkie	Trynek	wtorek	7,21	4,18	3,17M,31	14M,28	12M,26	9M,23
Dzierżonia od nr 1 do nr 76	Trynek	wtorek	7,21	4,18	3,17M,31	14M,28	12M,26	9M,23
Jasna	Trynek	wtorek	7,21	4,18	3,17M,31	14M,28	12M,26	9M,23
Kopalniana	Trynek	wtorek	7,21	4,18	3,17M,31	14M,28	12M,26	9M,23
Kunickiego	Trynek	poniedziałek	6 (11),20	3,17	2,16M,30	13(11M),27	11M,25	8M,22
Liliowa	Trynek	poniedziałek	6 (11),20	3,17	2,16M,30	13(11M),27	11M,25	8M,22
Lotników od nr 1 do nr 81 wszystkie	Trynek	poniedziałek	13,27	10,24	9,23M	6,20M	4,18M	1,15M,36
Lotników od nr 71 do nr 91 nieparzyste	Trynek	poniedziałek	13,27	10,24	9,23M	6,20M	4,18M	1,15M,36
Modelarzy (dawna) Fornalskiej nr nieparzyste	Trynek	środa	1(4),15,29	12,26	11,25	8M,22	6M,20	3M,17
Modelarzy (dawna) Fornalskiej nr parzyste	Trynek	środa	1(4),15,29	12,26	11,25	8M,22	6M,20	3M,17
Nowa	Trynek	poniedziałek	13,27	10,24	9,23M	6,20M	4,18M	1,15M,36
Nowy Świat od nr 2 do nr 4 parzyste i od nr 1 do nr 9 nieparzyste	Trynek	środa	8,22	5,19	4,18M	1,15M,29	13M,27	10M,24
Pszczynska od nr 1 do nr 71 nieparzyste i od nr 2 do nr 86 parzysta	Trynek	wtorek	7,21	4,18	3,17M,31	14M,28	12M,26	9M,23
Pszczynska od nr 88 do nr 130 parzyste	Trynek	wtorek	7,21	4,18	3,17M,31	14M,28	12M,26	9M,23
Rybnicka od nr 1 do nr 67 nieparzyste	Trynek	wtorek	7,21	4,18	3,17M,31	14M,28	12M,26	9M,23
Rybnicka od nr 71 do nr 149 nieparzyste	Trynek	wtorek	7,21	4,18	3,17M,31	14M,28	12M,26	9M,23
Żwirki i Wigury od nr 2 do skrzyżowania z ul. Asnyka	Trynek	poniedziałek	6 (11),20	3,17	2,16M,30	13(11M),27	11M,25	8M,22
Żwirki i Wigury od nr 90 do nr 92 parzyste	Trynek	poniedziałek	6 (11),20	3,17	2,16M,30	13(11M),27	11M,25	8M,22
Częstotliwość wywozu odpadów co 2 tygodnie			Data wywozu odpadów segregowanych					
ULICA	DZIELNICA	DZIEŃ WYWOZU	STY-20	LUT-20	MAR-20	KWI-20	MAJ-20	CZE-20
Asnyka	Trynek	piątek	10,24	7,21	6,20	3,17	1(2),15,29	12,26
Bajana	Trynek	piątek	10,24	7,21	6,20	3,17	1(2),15,29	12,26
Bojkowska od nr 1 do 51 nieparzyste i od 22 do parzyste	Trynek	piątek	10,24	7,21	6,20	3,17	1(2),15,29	12,26
Bojkowska od nr 2 do 20 parzyste	Trynek	piątek	10,24	7,21	6,20	3,17	1(2),15,29	12,26
Dzierżona od nr 1 do nr 30 wszystkie	Trynek	piątek	10,24	7,21	6,20	3,17	1(2),15,29	12,26
Dzierżona od nr 1 do nr 76	Trynek	piątek	10,24	7,21	6,20	3,17	1(2),15,29	12,26

KOMUNIKATY

Fornalskiej nr nieparzyste	Trynek	piątek	10,24	7,21	6,20	3,17	1(2),15,29	12,26
Fornalskiej nr parzyste	Trynek	piątek	10,24	7,21	6,20	3,17	1(2),15,29	12,26
Jasna	Trynek	piątek	10,24	7,21	6,20	3,17	1(2),15,29	12,26
Kopalniana	Trynek	piątek	10,24	7,21	6,20	3,17	1(2),15,29	12,26
Kunickiego	Trynek	piątek	10,24	7,21	6,20	3,17	1(2),15,29	12,26
Liliowa	Trynek	piątek	10,24	7,21	6,20	3,17	1(2),15,29	12,26
Lotników od nr 1 do nr 81 wszystkie	Trynek	piątek	10,24	7,21	6,20	3,17	1(2),15,29	12,26
Lotników od nr 71 do nr 91 nieparzyste	Trynek	piątek	10,24	7,21	6,20	3,17	1(2),15,29	12,26
Nowa	Trynek	piątek	10,24	7,21	6,20	3,17	1(2),15,29	12,26
Nowy Świat od nr 2 do nr 4 parzyste i od nr 1 do nr 9 nieparzyste	Trynek	piątek	10,24	7,21	6,20	3,17	1(2),15,29	12,26
Pszczynska od nr 1 do nr 71 nieparzyste id onr 2 do nr 86 parzysta	Trynek	piątek	10,24	7,21	6,20	3,17	1(2),15,29	12,26
Pszczynska od nr 88 do nr 130 parzyste	Trynek	piątek	10,24	7,21	6,20	3,17	1(2),15,29	12,26
Rybnicka od nr 1 do nr 67 nieparzyste	Trynek	piątek	10,24	7,21	6,20	3,17	1(2),15,29	12,26
Rybnicka od nr 71 do nr 149 nieparzyste	Trynek	piątek	10,24	7,21	6,20	3,17	1(2),15,29	12,26
Żwirki i Wigury od nr 2 do skrzyżowania z ul. Asnyka	Trynek	piątek	10,24	7,21	6,20	3,17	1(2),15,29	12,26
Żwirki i Wigury od nr 90 do nr 92 parzyste	Trynek	piątek	10,24	7,21	6,20	3,17	1(2),15,29	12,26

Częstotliwość wywozu odpadów co 2 tygodnie			Data wywozu odpadów biodegradowalnych i mycia pojemników (M)					
ULICA	DZIELNICA	DZIEŃ WYWOZU	STY-20	LUT-20	MAR-20	KWI-20	MAJ-20	CZE-20
Asnyka	Trynek	piątek	10,24	7,21	6,20	3M,17	1(2M),15,29M	12,26M
Bajana	Trynek	piątek	10,24	7,21	6,20M	3,17M	1(2),15M,29	12M,26
Bojkowska od nr 1 do 51 nieparzyste i od 22 do parzyste	Trynek	piątek	10,24	7,21	6,20	3M,17	1(2M),15,29M	12,26M
Bojkowska od nr 2 do 20 parzyste	Trynek	piątek	10,24	7,21	6,20	3M,17	1(2M),15,29M	12,26M
Dzierżonia od nr 1 do nr 30 wszystkie	Trynek	piątek	10,24	7,21	6,20	3M,17	1(2M),15,29M	12,26M
Dzierżonia od nr 1 do nr 76	Trynek	piątek	10,24	7,21	6,20	3M,17	1(2M),15,29M	12,26M
Fornalskiej nr nieparzyste	Trynek	piątek	10,24	7,21	6,20	3M,17	1(2M),15,29M	12,26M
Fornalskiej nr parzyste	Trynek	piątek	10,24	7,21	6,20	3M,17	1(2M),15,29M	12,26M
Jasna	Trynek	piątek	10,24	7,21	6,20	3M,17	1(2M),15,29M	12,26M
Kopalniana	Trynek	piątek	10,24	7,21	6,20	3M,17	1(2M),15,29M	12,26M
Kunickiego	Trynek	piątek	10,24	7,21	6,20	3M,17	1(2M),15,29M	12,26M
Liliowa	Trynek	piątek	10,24	7,21	6,20	3M,17	1(2M),15,29M	12,26M
Lotników od nr 1 do nr 81 wszystkie	Trynek	piątek	10,24	7,21	6,20	3M,17	1(2M),15,29M	12,26M
Lotników od nr 71 do nr 91 nieparzyste	Trynek	piątek	10,24	7,21	6,20	3M,17	1(2M),15,29M	12,26M
Nowa	Trynek	piątek	10,24	7,21	6,20	3M,17	1(2M),15,29M	12,26M
Nowy Świat od nr 2 do nr 4 parzyste i od nr 1 do nr 9 nieparzyste	Trynek	piątek	10,24	7,21	6,20	3M,17	1(2M),15,29M	12,26M
Pszczynska od nr 1 do nr 71 nieparzyste id onr 2 do nr 86 parzysta	Trynek	piątek	10,24	7,21	6,20	3M,17	1(2M),15,29M	12,26M
Pszczynska od nr 88 do nr 130 parzyste	Trynek	piątek	10,24	7,21	6,20	3M,17	1(2M),15,29M	12,26M
Rybnicka od nr 1 do nr 67 nieparzyste	Trynek	piątek	10,24	7,21	6,20M	3,17M	1(2),15M,29	12M,26
Rybnicka od nr 71 do nr 149 nieparzyste	Trynek	piątek	10,24	7,21	6,20M	3,17M	1(2),15M,29	12M,26
Żwirki i Wigury od nr 2 do skrzyżowania z ul. Asnyka	Trynek	piątek	10,24	7,21	6,20	3M,17	1(2M),15,29M	12,26M
Żwirki i Wigury od nr 90 do nr 92 parzyste	Trynek	piątek	10,24	7,21	6,20	3M,17	1(2M),15,29M	12,26M

WILCZE GARDŁO								
Częstotliwość wywozu odpadów co 2 tygodnie			Data wywozu zmieszanych odpadów komunalnych i mycia pojemników (M)					
ULICA	DZIELNICA	DZIEŃ WYWOZU	STY-20	LUT-20	MAR-20	KWI-20	MAJ-20	CZE-20
Astrów	Wilcze Gardło	wtorek	7,21	4,18	3,17M,31	14M,28	12M,26	9M,23
Azalii	Wilcze Gardło	wtorek	7,21	4,18	3,17M,31	14M,28	12M,26	9M,23
Begonii	Wilcze Gardło	wtorek	7,21	4,18	3,17M,31	14M,28	12M,26	9M,23
Bławatków	Wilcze Gardło	wtorek	7,21	4,18	3,17M,31	14M,28	12M,26	9M,23
Frezji	Wilcze Gardło	wtorek	7,21	4,18	3,17M,31	14M,28	12M,26	9M,23
Goździkowa	Wilcze Gardło	wtorek	7,21	4,18	3,17M,31	14M,28	12M,26	9M,23
Konwalii	Wilcze Gardło	wtorek	7,21	4,18	3,17M,31	14M,28	12M,26	9M,23
Krokusów	Wilcze Gardło	poniedziałek	13,27	10,24	9,23M	6,20M	4,18M	1,15,29M
Lawendowa	Wilcze Gardło	poniedziałek	13,27	10,24	9,23M	6,20M	4,18M	1,15,29M
Lewkonii	Wilcze Gardło	wtorek	7,21	4,18	3,17M,31	14M,28	12M,26	9M,23
Magnolii	Wilcze Gardło	wtorek	7,21	4,18	3,17M,31	14M,28	12M,26	9M,23
Maków	Wilcze Gardło	poniedziałek	13,27	10,24	9,23M	6,20M	4,18M	1,15,29M
Niezapominajki	Wilcze Gardło	wtorek	7,21	4,18	3,17M,31	14M,28	12M,26	9M,23
Orchidei	Wilcze Gardło	wtorek	7,21	4,18	3,17M,31	14M,28	12M,26	9M,23
Plac Jaśminu	Wilcze Gardło	wtorek	7,21	4,18	3,17M,31	14M,28	12M,26	9M,23
Storczyków	Wilcze Gardło	wtorek	7,21	4,18	3,17M,31	14M,28	12M,26	9M,23
Tulipanów	Wilcze Gardło	wtorek	7,21	4,18	3,17M,31	14M,28	12M,26	9M,23

Częstotliwość wywozu odpadów co 2 tygodnie			Data wywozu odpadów segregowanych					
ULICA	DZIELNICA	DZIEŃ WYWOZU	STY-20	LUT-20	MAR-20	KWI-20	MAJ-20	CZE-20
Astrów	Wilcze Gardło	środa	8,22	5,19	4,18	1,15,29	13,27	10,24
Azalii	Wilcze Gardło	środa	8,22	5,19	4,18	1,15,29	13,27	10,24
Begonii	Wilcze Gardło	środa	8,22	5,19	4,18	1,15,29	13,27	10,24
Bławatków	Wilcze Gardło	środa	8,22	5,19	4,18	1,15,29	13,27	10,24
Frezji	Wilcze Gardło	środa	8,22	5,19	4,18	1,15,29	13,27	10,24
Goździkowa	Wilcze Gardło	środa	8,22	5,19	4,18	1,15,29	13,27	10,24
Konwalii	Wilcze Gardło	środa	8,22	5,19	4,18	1,15,29	13,27	10,24
Krokusów	Wilcze Gardło	środa	8,22	5,19	4,18	1,15,29	13,27	10,24
Lawendowa	Wilcze Gardło	środa	8,22	5,19	4,18	1,15,29	13,27	10,24
Lewkonii	Wilcze Gardło	środa	8,22	5,19	4,18	1,15,29	13,27	10,24
Magnolii	Wilcze Gardło	środa	8,22	5,19	4,18	1,15,29	13,27	10,24
Maków	Wilcze Gardło	środa	8,22	5,19	4,18	1,15,29	13,27	10,24
Niezapominajki	Wilcze Gardło	środa	8,22	5,19	4,18	1,15,29	13,27	10,24
Orchidei	Wilcze Gardło	środa	8,22	5,19	4,18	1,15,29	13,27	10,24
Plac Jaśminu	Wilcze Gardło	środa	8,22	5,19	4,18	1,15,29	13,27	10,24
Storczyków	Wilcze Gardło	środa	8,22	5,19	4,18	1,15,29	13,27	10,24
Tulipanów	Wilcze Gardło	środa	8,22	5,19	4,18	1,15,29	13,27	10,24

Częstotliwość wywozu odpadów co 2 tygodnie			Data wywozu odpadów biodegradowalnych i mycia pojemników (M)					
ULICA	DZIELNICA	DZIEŃ WYWOZU	STY-20	LUT-20	MAR-20	KWI-20	MAJ-20	CZE-20
Astrów	Wilcze Gardło	środa	8,22	5,19	4,18M	1,15M,29	13M,27	10M,24
Azalii	Wilcze Gardło	środa	8,22	5,19	4,18M	1,15M,29	13M,27	10M,24
Begonii	Wilcze Gardło	środa	8,22	5,19	4,18M	1,15M,29	13M,27	10M,24
Bławatków	Wilcze Gardło	środa	8,22	5,19	4,18M	1,15M,29	13M,27	10M,24
Frezji	Wilcze Gardło	środa	8,22	5,19	4,18M	1,15M,29	13M,27	10M,24
Goździkowa	Wilcze Gardło	środa	8,22	5,19	4,18M	1,15M,29	13M,27	10M,24
Konwalii	Wilcze Gardło	środa	8,22	5,19	4,18M	1,15M,29	13M,27	10M,24
Krokusów	Wilcze Gardło	środa	8,22	5,19	4,18M	1,15M,29	13M,27	10M,24
Lawendowa	Wilcze Gardło	środa	8,22	5,19	4,18M	1,15M,29	13M,27	10M,24
Lewkonii	Wilcze Gardło	środa	8,22	5,19	4,18M	1,15M,29	13M,27	10M,24
Magnolii	Wilcze Gardło	środa	8,22	5,19	4,18M	1,15M,29	13M,27	10M,24
Maków	Wilcze Gardło	środa	8,22	5,19	4,18M	1,15M,29	13M,27	10M,24
Niezapominajki	Wilcze Gardło	środa	8,22	5,19	4,18M	1,15M,29	13M,27	10M,24
Orchidei	Wilcze Gardło	środa	8,22	5,19	4,18M	1,15M,29	13M,27	10M,24
Plac Jaśminu	Wilcze Gardło	środa	8,22	5,19	4,18M	1,15M,29	13M,27	10M,24
Storczyków	Wilcze Gardło	środa	8,22	5,19	4,18M	1,15M,29	13M,27	10M,24
Tulipanów	Wilcze Gardło	środa	8,22	5,19	4,18M	1,15M,29	13M,27	10M,24

WOJSKA POLSKIEGO

Częstotliwość wywozu odpadów co 2 tygodnie			Data wywozu zmieszanych odpadów komunalnych i mycia pojemników (M)					
ULICA	DZIELNICA	DZIEŃ WYWOZU	STY-20	LUT-20	MAR-20	KWI-20	MAJ-20	CZE-20
Andersa	Wojska Polskiego	poniedziałek	13,27	10,24	9,23M	6,20M	4,18M	1,15M,29
Bałtycka	Wojska Polskiego	środa	8,22	5,19	4,18	1M,15,29	13M,27	10M,24
Bolesława Śmiałego	Wojska Polskiego	środa	8,22	5,19	4,18	1M,15,29	13M,27	10M,24
Daszyńskiego od nr 1 do nr 57 wszystkie i od Daszyńskiego nr 58 do nr 150 parzyste	Wojska Polskiego	czwartek	9,23	6,20	5,19M	2,16M,30	14M,28	11(13M),25
Husarska	Wojska Polskiego	czwartek	2,16,30	13,27	12,26	9M,23	7M,21	4M,18
Karolinki	Wojska Polskiego	środa	8,22	5,19	4,18	1M,15,29	13M,27	10M,24
Kosynierów	Wojska Polskiego	poniedziałek	6 (11), 20	3, 17	2, 16M, 30	13M (11), 27	11M, 25	8M, 22
Kozielska od nr 1 do nr 115 nieparzyste i od nr 2 di nr 120 parzyste	Wojska Polskiego	środa	8,22	5,19	4,18	1M,15,29	13M,27	10M,24
Kozłowska	Wojska Polskiego	środa	8,22	5,19	4,18	1M,15,29	13M,27	10M,24
Mieszka I	Wojska Polskiego	środa	1(4),15,29	12,26	11,25	8M,22	6M,20	3M,17
Morska	Wojska Polskiego	środa	8,22	5,19	4,18	1M,15,29	13M,27	10M,24
Orzeszkowej	Wojska Polskiego	środa	8,22	5,19	4,18	1M,15,29	13M,27	10M,24
Owsiana	Wojska Polskiego	środa	1(4),15,29	12,26	11,25	8M,22	6M,20	3M,17
Płowiecka	Wojska Polskiego	środa	1(4),15,29	12,26	11,25	8M,22	6M,20	3M,17
Sowińskiego	Wojska Polskiego	czwartek	2,16,30	13,27	12,26	9M,23	7M,21	4M,18
Szczecińska	Wojska Polskiego	poniedziałek	6 (11), 20	3, 17	2, 16M, 30	13M (11), 27	11M, 25	8M, 22
Ułańska	Wojska Polskiego	czwartek	2,16,30	13,27	12,26	9M,23	7M,21	4M,18

Częstotliwość wywozu odpadów co 2 tygodnie			Data wywozu odpadów segregowanych					
ULICA	DZIELNICA	DZIEŃ WYWOZU	STY-20	LUT-20	MAR-20	KWI-20	MAJ-20	CZE-20
Andersa	Wojska Polskiego	piątek	10,24	7,21	6,20	3,17	1,15,29	12,26
Bałtycka	Wojska Polskiego	piątek	10,24	7,21	6,20	3,17	1,15,29	12,26

KOMUNIKATY

Bolesława Śmiałego	Wojska Polskiego	piątek	10,24	7,21	6,20	3,17	1,15,29	12,26
Daszyńskiego od nr 1 do nr 57 wszystkie i od Daszyńskiego nr 58 do nr 150 parzyste	Wojska Polskiego	piątek	10,24	7,21	6,20	3,17	1,15,29	12,26
Husarska	Wojska Polskiego	piątek	10,24	7,21	6,20	3,17	1,15,29	12,26
Karolinki	Wojska Polskiego	piątek	10,24	7,21	6,20	3,17	1,15,29	12,26
Kosynierów	Wojska Polskiego	piątek	10,24	7,21	6,20	3,17	1,15,29	12,26
Kozielska od nr 1 do nr 115 nieparzyste i od nr 2 di nr 120 parzyste	Wojska Polskiego	piątek	10,24	7,21	6,20	3,17	1,15,29	12,26
Kozłowska	Wojska Polskiego	piątek	10,24	7,21	6,20	3,17	1,15,29	12,26
Mieszka I	Wojska Polskiego	piątek	10,24	7,21	6,20	3,17	1,15,29	12,26
Morska	Wojska Polskiego	piątek	10,24	7,21	6,20	3,17	1,15,29	12,26
Orzeszkowej	Wojska Polskiego	piątek	10,24	7,21	6,20	3,17	1,15,29	12,26
Owsiana	Wojska Polskiego	piątek	10,24	7,21	6,20	3,17	1,15,29	12,26
Płowiecka	Wojska Polskiego	piątek	10,24	7,21	6,20	3,17	1,15,29	12,26
Sowińskiego	Wojska Polskiego	piątek	10,24	7,21	6,20	3,17	1,15,29	12,26
Szczecińska	Wojska Polskiego	piątek	10,24	7,21	6,20	3,17	1,15,29	12,26
Ułańska	Wojska Polskiego	piątek	10,24	7,21	6,20	3,17	1,15,29	12,26

Częstotliwość wywozu odpadów co 2 tygodnie			Data wywozu odpadów biodegradowalnych i mycia pojemników (M)					
ULICA	DZIELNICA	DZIEŃ WYWOZU	STY-20	LUT-20	MAR-20	KWI-20	MAJ-20	CZE-20
Andersa	Wojska Polskiego	piątek	10,24	7,21	6,20	3M,17	1(2M),15,29M	12,26M
Bałtycka	Wojska Polskiego	piątek	10,24	7,21	6,20	3M,17	1(2M),15,29M	12,26M
Bolesława Śmiałego	Wojska Polskiego	piątek	10,24	7,21	6,20	3M,17	1(2M),15,29M	12,26M
Daszyńskiego od nr 1 do nr 57 wszystkie i od Daszyńskiego nr 58 do nr 150 parzyste	Wojska Polskiego	piątek	10,24	7,21	6,20	3M,17	1(2M),15,29M	12,26M
Husarska	Wojska Polskiego	piątek	10,24	7,21	6,20	3M,17	1(2M),15,29M	12,26M
Karolinki	Wojska Polskiego	piątek	10,24	7,21	6,20	3M,17	1(2M),15,29M	12,26M
Kosynierów	Wojska Polskiego	piątek	10,24	7,21	6,20	3M,17	1(2M),15,29M	12,26M
Kozielska od nr 1 do nr 115 nieparzyste i od nr 2 di nr 120 parzyste	Wojska Polskiego	piątek	10,24	7,21	6,20	3M,17	1(2M),15,29M	12,26M
Kozłowska	Wojska Polskiego	piątek	10,24	7,21	6,20	3M,17	1(2M),15,29M	12,26M
Mieszka I	Wojska Polskiego	piątek	10,24	7,21	6,20	3M,17	1(2M),15,29M	12,26M
Morska	Wojska Polskiego	piątek	10,24	7,21	6,20	3M,17	1(2M),15,29M	12,26M
Orzeszkowej	Wojska Polskiego	piątek	10,24	7,21	6,20	3M,17	1(2M),15,29M	12,26M
Owsiana	Wojska Polskiego	piątek	10,24	7,21	6,20	3M,17	1(2M),15,29M	12,26M
Płowiecka	Wojska Polskiego	piątek	10,24	7,21	6,20	3M,17	1(2M),15,29M	12,26M
Sowińskiego	Wojska Polskiego	piątek	10,24	7,21	6,20	3M,17	1(2M),15,29M	12,26M
Szczecińska	Wojska Polskiego	piątek	10,24	7,21	6,20	3M,17	1(2M),15,29M	12,26M
Ułańska	Wojska Polskiego	piątek	10,24	7,21	6,20	3M,17	1(2M),15,29M	12,26M

UWAGA:

Data w nawiasie jest datą wywozu w zamian za dzień świąteczny.





M – termin mycia pojemników (dotyczy pojemników na odpady zmieszane).

Pojemniki należy wystawiać w dniu wywozu przed godz. 6.00. Wywóz odpadów odbywa się w godzinach: 6.00–22.00.

Pojemniki służące do zbierania odpadów komunalnych należy ustawić w miejscach łatwo dostępnych zarówno dla ich użytkowników, jak i pracowników przedsiębiorcy odbierającego odpady komunalne, w sposób niepowodujący nadmiernych uciążliwości i utrudnień dla mieszkańców nieruchomości i osób trzecich.

Pojemniki powinny być ustawione w granicach nieruchomości na równej nawierzchni, w miarę możliwości utwardzonej, zabezpieczonej przed zbieraniem się wody i błota.

TAK SEGREGUJ ODPADY:

KOLOR POJEMNIKA	RODZAJ ODPADÓW	CO WRZUCAMY?	CZEGO NIE WRZUCAMY?
	TWORZYWA SZTUCZNE, DROBNY METAL, OPAKOWANIA WIELOMATERIAŁOWE	nakrętki, zgniecione opakowania po napojach typu PET, kosmetykach, chemii gospodarczej, plastikowe worki, torebki i reklamówki, koszyki po owocach i pojemniki po wyrobach garmazeryjnych, plastikowe opakowania po żywności (a także wszelkie inne produkty i opakowania z tworzyw sztucznych, które oznakowane są symbolem recyklingu), opakowania wielomateriałowe np. kartony po mleku i sokach, opakowania metalowe i aluminiowe o małych rozmiarach (kapsle pokrywy słoików, puszki, pudełka, folia aluminiowa). Opróżnij i zgnieć butelki oraz puszki. Butelki wrzucaj bez nakrętek.	butelek po olejach oraz z jakąkolwiek inną zawartością, gumy, opakowań po farbach i chemikaliach, aerozolah, środkach chwastu i owadobójczych (a także innych opakowań zanieczyszczonych substancjami niebezpiecznymi), baterii, sprzętu AGD/RTV, tworzyw sztucznych pochodzenia medycznego, folii budowlanej.
	SZKŁO	szklane butelki, słoiki po napojach i żywności, szklane opakowania po napojach alkoholowych, a także inne przedmioty szklane ze znakiem GL70, GL71 oraz GL72. Nie wrzucaj potłuczonego szkła. Opróżnione szkło wrzucaj bez nakrętek i korków.	porcelany i ceramiki, fajansu, żarówek, lamp fluorescencyjnych, neonowych i rtęciowych, reflektorów, szkła okularowego, szkła kryształowego i żaroodpornego, ekranów i lamp telewizyjnych, lusterek, szyb samochodowych i okiennych, luksferów.
	PAPIER	gazety, czasopisma, katalogi, broszury, ulotki, reklamy, książki, zeszyty, papier do pisania, papierowe torby na zakupy, kartony, tektury, tekturę falistą, papier kserograficzny, papier szkolny i biurowy, koperty, prospekty. Przed wyrzuceniem papieru usuń elementy plastikowe i metalowe.	kartonów i tektury pokrytej folią aluminiową (np. opakowania po mleku), wodoodpornego papieru opakowaniowego, tłustego i zabrudzonego papieru, papieru termicznego i faksowego, kalki, odpadów higienicznych (w tym pieluch), tapet, worków po cemente.
	ODPADY BIODEGRADOWALNE	odpady z ogrodów (trawa, liście, gałązki itp.), zwiędłe kwiaty i rośliny. Wyrzucaj odpady zielone wyłącznie z terenu nieruchomości zamieszkałej.	płynnych resztek jedzenia, mięsa, resztek po posiłkach, popiołu, odchodów zwierzęcych.
	ODPADY ZMIESZANE	kompletnie wygaszony popiół z pieca, kominka i grilla, zużyte środki higieny osobistej, resztki po posiłkach (np. wędliny, mięsa i kości), tłusty i zabrudzony papier, opakowania po olejach spożywczych, styropian, a także odpady, których nie można zakwalifikować do żadnej innej kategorii.	leków, chemikaliów, sprzętu elektrycznego i elektronicznego, baterii, odpadów budowlanych i rozbiórkowych, zużytych akumulatorów, odpadów wielkogabarytowych oraz innych odpadów niebezpiecznych.

Więcej informacji na stronie internetowej segreguj.gliwice.eu

Tak! GTK wygrało z Polpharmą

Polpharma prowadziła w tym meczu przez ponad 38 minut, ale punktów z Gliwic nie wywiozła. Świetny rzut Duke'a Mondy'ego zapewnił GTK dodatkowy czas gry, a w nim podbudowani gospodarze nie dali już żadnych szans zdziśniętowanemu przeciwnikowi. W trzecim meczu zakończonym dogrywką w tym sezonie zespół Pawła Turkiewicza odniósł pierwsze zwycięstwo.

Po zaledwie jednym zwycięstwie w pięciu ostatnich grach GTK w meczu z Polpharmą musiało zgarnąć pełną pulę. Ewentualna porażka z zespołem ze Starogardu Gdańskiego spowodowałaby niebezpieczne nawiązanie kontaktu z grupą drużyn walczących o utrzymanie. Z drugiej strony goście, choć osłabieni jeszcze mocniej niż dotychczas (w ostatnich dniach zespół opuścił środkowy Brett Prah, który otrzymał atrakcyjną ofertę z Kosowa), nie mieli zamiaru się poddawać i swoje szanse na utrzymanie w Energa Basket Lidze zamierzali zwiększyć właśnie w Gliwicach. Miał im w tym pomóc doskonale znany w naszym mieście Jonathan Williams, który przed



dwoma laty występował w barwach ówczesnego beniaminka ekstraklasy.

„Farmaceuci” walczyli ostro, ze zmiennym szczęściem, gliwiczanom jednak udało się doprowa-

dzić pod koniec do remisu. Podtamani goście w dodatkowym czasie nie potrafili się już przeciwstawić. Ostatecznie GTK wygrało 111:99 i w spokoju może się przygotować do kolejnego meczu z PGE Spójnią w Stargardzie. (kik)

Najlepsi w 2019 roku!

W niedzielny wieczór w Warszawie odbyła się gala tygodnika „Piłka Nożna”. Najlepszym trenerem 2019 roku został Waldemar Fornalik, szkoleniowiec Piasta Gliwice, który poprowadził Niebiesko-Czerwonych do tytułu mistrza Polski w sezonie 2018/2019. Statuetkę w kategorii Obcokrajowców Roku otrzymał Jorge Félix.

Dla Waldemara Fornalika to trzeci tytuł Trenera Roku w Plebiscycie Tygodnika „Piłka Nożna” (wcześniej wygrał w 2009 oraz 2012 roku). W pokonanym polu pozostawił innych nominowanych: Jerzego Brzęczka (reprezentacja Polski) oraz Czesława Michniewicza (reprezentacja Polski U-21).

Statuetkę w kategorii Obcokrajowców Roku otrzymał Jorge Félix, najlepszy strzelec Niebiesko-Czerwonych w aktualnych rozgrywkach PKO Ekstraklasy, w których zdobył dziesięć bramek. W ciągu minionych dwunastu miesięcy do siatki



trafiał aż 18 razy (15 w lidze, trzy w europejskich pucharach). Warto wspomnieć, że oprócz zawodnika Piasta Gliwice w trójce nominowanych znaleźli się jesz-

cze: Igor Angulo (Górnik Zabrze) oraz Jesus Imaz (Jagiellonia Białystok).

Biuro Prasowe
GKS Piast SA/kik

Zabrakło szczęścia...

SPR Gliwice w meczu I ligi piłki ręcznej kobiet wysoko przegrał na wyjeździe z liderem tabeli, Koroną Handball Kielce (21:45).

Gliwiczanki, zdając sobie w pełni sprawę, że o dobry wynik będzie bardzo trudno, grały bardzo walecznie i ambitnie do ostatniej minuty spotkania. Najwięcej bramek (6) strzeliła dla SPR-u Hanna Smodis. Kolejny mecz już 15 lutego w hali przy ul. Chorzowskiej 5 z niełatwym zespołem – KS Zgoda Ruda Śląska. (kik)



PIĄTEK 7 LUTEGO

- **Mistrzostwa Polski Juniorek w piłce ręcznej (1/8 finałów)**, hala sportowa przy ul. Chorzowskiej 5. Organizator: ZPRP
- **godz. 15.00:** mecz Bukowsko-Dopiewski KPR – MKS Kusy Szczecin
- **godz. 16.15:** otwarcie turnieju
- **godz. 17.00:** mecz SPR Gliwice – AP Marcovia Marki

SOBOTA 8 LUTEGO

- **Mistrzostwa Polski Juniorek w piłce ręcznej (1/8 finałów)**, hala sportowa przy ul. Chorzowskiej 5. Organizator: ZPRP
- **godz. 10.30:** mecz AP Marcovia Marki – Bukowsko-Dopiewski KPR
- **godz. 12.15:** mecz SPR Gliwice – MKS Kusy Szczecin

NIEDZIELA 9 LUTEGO

- **Mistrzostwa Polski Juniorek w piłce ręcznej (1/8 finałów)**, hala sportowa przy ul. Chorzowskiej 5. Organizator: ZPRP
- **godz. 9.30:** mecz MKS Kusy Szczecin – AP Marcovia Marki
- **godz. 11.15:** mecz SPR Gliwice – Bukowsko-Dopiewski KPR
- **godz. 12.40:** zakończenie turnieju

NIEDZIELA 9 LUTEGO

- **godz. 15.00:** mecz w ramach rozgrywek PKO BP Ekstraklasy: Piast Gliwice – Zagłębie Lubin (Stadion Miejski im. P. Wieczorka, ul. Okrzei 20). Organizator: GKS Piast S.A.
- **godz. 18.00:** mecz w ramach Pucharu Polski w Futsalu: Piast Gliwice – GSF Gliwice (Centrum Sportowo-Kulturalne „Łabędź”, ul. Partyzantów 25). Organizator: Gliwickie Towarzystwo Futsalu



Gotowi na ligę

Mecze kontrolne Piasta Gliwice z Szachtioem Soligorsk i NK Celje zamknęły zgrupowanie Niebiesko-Czerwonych w Turcji. Na listę strzelców wpisali się Jorge Félix i kapitan mistrzów Polski, Gerard Badía.

W przedostatnim, czwartym tureckim sparingu z Szachtioem Soligorsk Piast Gliwice wygrał 2:0. Od pierwszej minuty rywalizacji lepiej prezentowali się podopieczni Waldemara Fornalika. – Pracujemy solidnie w defensywie i kładziemy nacisk na ten element gry – podkreślał trener gliwiczian.

Na koniec zgrupowania w Turcji Piast przegrał z NK Celje 1:2. Bramkę dla Niebiesko-Czerwo-

nych zdobył Gerard Badía, który skutecznie wykorzystał rzut karny. – W tym meczu wdał się w sposób gry, który zupełnie nam nie odpowiada. Nie utrzymaliśmy się przy piłce, nie potrafiliśmy konstruować płynnych akcji – skomentował trener Fornalik.

Pierwszy ligowy mecz mistrzowie Polski rozegrają 9 lutego. Rywalem będzie Zagłębie Lubin.

Biuro Prasowe GKS Piast SA/kik

LISTA DYSTRYBUCJI

STAŁE PUNKTY DYSTRYBUCJI „MIEJSKIEGO SERWISU INFORMACYJNEGO – GLIWICE” NA TERENIE MIASTA GLIWICE

**Bądź na bieżąco.
Weź gazetę...**



**...w każdy
czwartek**

LP.	NAZWA PUNKTU	ADRES	OSIEDLE
1	Centrum Zdrowia Psychicznego i Leczenia Uzależnień „FAMILIA”	ul. Dębowa 5	Baildona
2	Pedagogiczna Biblioteka Wojewódzka – Filia w Gliwicach	ul. Hutnicza 9	Baildona
3	Górnośląska Agencja Przedsiębiorczości i Rozwoju Sp. z o.o.	ul. Wincentego Pola 16	Baildona
4	Gliwickie Centrum Organizacji Pozarządowych	ul. Jagiellońska 21	Baildona
5	Zakład Opieki Zdrowotnej MEDEN Sp. z o.o.	ul. Zabrska 6	Baildona
6	Przedsiębiorstwo Komunikacji Miejskiej Sp. z o.o.	ul. Chorzowska 150	Baildona
7	Przedsiębiorstwo Remontów Ulic i Mostów SA	ul. Nad Bytomką 1	Baildona
8	II Urząd Skarbowy	ul. Młodego Hutnika 2	Baildona
9	Sklep ABC	ul. Rolników 147	Bojków
10	Mini Market – sklep ABC	ul. Rolników 358	Bojków
11	KIRCHHOFF Polska Sp. z o.o.	ul. Alfreda Nobla 3	Brzezinka
12	Sano Sp. z o.o. NZOZ	ul. Sopocka 6	Brzezinka
13	Sklep Famili	ul. Łódzka 18	Brzezinka
14	Sklep JULIA	ul. Zakopiańska 14	Brzezinka
15	Delikatesy TATRA	ul. Kozielska 456	Brzezinka
16	Sklep ODIDO na stacji benzynowej	ul. Jagodowa 6	Czechowice
17	NZOZ Centrum Medyczne Kopernik Sp. z o.o.	ul. Wielkiej Niedźwiedzicy 4	Kopernika
18	Kryta pływalnia OLIMPIJCZYK	ul. Oriona 120	Kopernika
19	MBP – Filia nr 21	ul. Syriusza 30	Kopernika
20	Supermarket STOKROTKA	ul. Kopernika 16	Kopernika
21	Gliwicka Giełda Samochodowa	ul. Błonie 12	Ligota Zabrska
22	Przychodnia Unia Bracka	ul. Błonie 3	Ligota Zabrska
23	Zakłady Mechaniczne BUMAR-ŁĄBĘDY SA	ul. Mechaników 9	Łąbędy
24	Sklep spożywczy ALDO	ul. Strzelców Bytomskich 30	Łąbędy
25	Sklep spożywczy CHATKA PUCHATKA	ul. Strzelców Bytomskich 42	Łąbędy
26	Huta Łąbędy SA	ul. Anny Jagiellonki 45	Łąbędy
27	MBP – Filia nr 30	ul. Partyzantów 25	Łąbędy
28	Opel Manufacturing Poland Sp. z o.o.	ul. Adama Opla 1	Łąbędy
29	Sklep BOGNA (ODIDO)	ul. Staromiejska 59	Łąbędy
30	Sklep JEGO	ul. Literatów 74	Łąbędy
31	Spółdzielnia Mieszkaniowa ZIELONY ZAKĄTEK	ul. Zygmuntowska 36B	Łąbędy
32	Sklep MAJA	ul. Metalowców 5	Łąbędy
33	Sklep ROMEX (ODIDO)	ul. Staromiejska 11	Łąbędy
34	Sklep wielobranżowy	ul. Przyszowska 40	Łąbędy
35	Spółdzielnia Mieszkaniowa Stare Łąbędy	ul. Rzczycka 17/2	Łąbędy
36	Śląskie Centrum Logistyki SA	ul. Portowa 28	Łąbędy
37	Piekarnia	ul. Popiełuszki 8	Łąbędy
38	NZOZ Vitamed Sp. z o.o.	ul. Różana 7	Łąbędy
39	NZOZ Przychodnia ALMA-MED	ul. Paderewskiego 70	Obronców Pokoju
40	Kiosk	ul. Geodetów 1	Ostropa
41	NZOZ Poradnia Med-Poz Sp. z o.o.	ul. Lekarska 10	Ostropa
42	Sklep spożywczy	ul. Daszyńskiego 593	Ostropa
43	Biblioteka Główna Politechniki Śląskiej	ul. Kaszubska 23	Politechnika
44	Park Naukowo-Technologiczny TECHNOPARK GLIWICE Sp. z o.o.	ul. Konarskiego 18C	Politechnika
45	Politechnika Śląska (Wydział Górniczy)	ul. Akademicka 2	Politechnika
46	Politechnika Śląska (Rektorat)	ul. Akademicka 2A	Politechnika
47	Przychodnia Akademicka Sp. z o.o.	ul. Łużycka 5	Politechnika
48	Interior Sp. z o.o.	ul. Derkacza 9	Sikornik
49	Kryta pływalnia MEWA	ul. Mewy 36	Sikornik
50	MBP – Filia nr 5	ul. Perkoza 12	Sikornik
51	Dom Pomocy Społecznej NASZ DOM	ul. Derkacza 10	Sikornik
52	Przychodnia Sikornik Sp. z o.o. NZOZ	ul. Rybitwy 2	Sikornik
53	Teatr Miejski w Gliwicach	ul. Nowy Świat 55-57	Sikornik
54	Biuro Obsługi Klienta UM w filii OPS	ul. Reymonta 18	Sośnica
55	Kryta pływalnia NEPTUN	ul. Dzionkarzy	Sośnica
56	Salonik prasowy MARTEX	ul. Korczoka 51	Sośnica
57	Punkt LOTTO	ul. Jedności 4b	Sośnica
58	MBP – Filia nr 16	ul. Przedwiośnie 2	Sośnica
59	Simply Market Gliwice	ul. Żabińskiego 55	Stare Gliwice
60	NZOZ EUROMEDICAL	ul. Żabińskiego 18	Stare Gliwice
61	TESCO Extra Gliwice	ul. Łąbędzka 26	Stare Gliwice

LP.	NAZWA PUNKTU	ADRES	OSIEDLE
62.	Kryta pływalnia DELFIN	ul. Warszawska 35	Szobiszowice
63.	Przychodnia Toszecka Sp. z o.o. NZOZ	ul. Toszecka 18	Szobiszowice
64.	Kiosk	ul. Sztabu Powstańczego 21a	Szobiszowice
65.	Spółdzielnia mieszkaniowa „Szobiszowice”	ul. Sztabu Powstańczego 3	Szobiszowice
66.	Sklep ogólnospożywczy PIOTRUŚ	ul. Tarnogórska 73	Szobiszowice
67.	Stacja paliw PKS (obok SELGROS)	ul. Toszecka 11	Szobiszowice
68.	Centrum Informacji Kulturalnej i Turystycznej	ul. Dolnych Wałów 3	Śródmieście
69.	Centrum Onkologii Instytut im. M. Skłodowskiej-Curie	ul. Wybrzeże Armii Krajowej 15	Śródmieście
70.	Punkt Obsługi Pasażera ZTM	pl. Piastów 2	Śródmieście
71.	Gliwickie Centrum Medyczne Sp. z o.o.	ul. Kościuszki 29	Śródmieście
72.	Gliwickie Centrum Organizacji Pozarządowych – CW	ul. Zwycięstwa 1	Śródmieście
73.	MDK (Dom Aktywnej Młodzieży – filia GCOP)	ul. Barlickiego 3	Śródmieście
74.	Komenda Miejska Policji – RECEPCJA	ul. Powstańców Warszawy 12	Śródmieście
75.	MBP – Biblioteka Centralna	ul. Kościuszki 17	Śródmieście
76.	MBP – Filia nr 1	plac Inwalidów Wojennych 3	Śródmieście
77.	Muzeum w Gliwicach – Willa Caro	ul. Dolnych Wałów 8a	Śródmieście
78.	Gabinet dentystyczny DENTINAL	ul. Dolnych Wałów 20	Śródmieście
79.	LOK Klub Sportów Łączności	al. Korfańtego 6	Śródmieście
80.	Muzeum w Gliwicach – Zamek Piastowski	ul. Pod Murami 2	Śródmieście
81.	NZOZ Szpital Wielospecjalistyczny Sp. z o.o.	ul. Kościuszki 1	Śródmieście
82.	Ośrodek Pomocy Społecznej	ul. Górnych Wałów 9	Śródmieście
83.	PALMIARNIA MIEJSKA w parku Chopina	ul. Fredry 6	Śródmieście
84.	Powiatowy Urząd Pracy	plac Inwalidów Wojennych 12	Śródmieście
85.	NZOZ Przychodnia Eskulap Sp. z o.o.	plac marszałka Piłsudskiego 5a	Śródmieście
86.	Starostwo Powiatowe w Gliwicach	ul. Zygmunta Starego 17	Śródmieście
87.	Szpital Miejski nr 4 z Przychodnią SPZOZ	ul. Zygmunta Starego 20	Śródmieście
88.	Urząd Miejski w Gliwicach	ul. Zwycięstwa 21	Śródmieście
89.	Zakład Gospodarki Mieszkaniowej	plac Inwalidów Wojennych 12	Śródmieście
90.	Filia Urzędu Miejskiego w Gliwicach	ul. Jasna 31A	Trynek
91.	NOWE GLIWICE (budynek dawnej cechowni)	ul. Bojkowska 37	Trynek
92.	Hala Jasna31	ul. Jasna 31	Trynek
93.	MBP – Filia nr 7	ul. Junaków 4	Trynek
94.	Okręgowy Urząd Górniczy	ul. Jasna 31	Trynek
95.	Poradnia Podstawowej Opieki Zdrowotnej	ul. Asnyka 10	Trynek
96.	Przedsiębiorstwo Wodociągów i Kanalizacji Sp. z o.o.	ul. Rybnicka 47	Trynek
97.	Przychodnia Unia Bracka Gliwice	ul. Bojkowska 20	Trynek
98.	Zakład Lecznictwa Podstawowego i Specjalistycznego Medicor Sp. z o.o.	ul. Cichociemnych 14	Trynek
99.	NZOZ Poradnia Med-Poz Sp. z o.o.	plac Jaśminu 2	Wilcze Gardło
100.	Sklep spożywczy	plac Jaśminu 2	Wilcze Gardło
101.	Park Handlowy ARENA	al. Jana Nowaka Jeziorańskiego 1	Wojska Polskiego
102.	Centrum Ratownictwa Gliwice / Straż Miejska	ul. Bolesława Śmiatego 2B	Wojska Polskiego
103.	MBP – Filia nr 9	ul. Czwartaków 18	Wojska Polskiego
104.	Ośrodek Zdrowia MEDYK Sp. z o.o.	ul. Kozielska 16	Wojska Polskiego
105.	NZOZ VITO-MED Sp. z o.o.	ul. Radiowa 2	Wojska Polskiego
106.	Zarząd Dróg Miejskich	ul. Płowiecka 31	Wojska Polskiego
107.	I Urząd Skarbowy	ul. Góry Chełmskiej 15	Wojska Polskiego
108.	Jednostka Wojskowa (WKU)	ul. Zawiszy Czarnego 7	Wójtowa Wieś
109.	NZOZ Poradnia Med-Poz. Sp. z o.o.	ul. Dolnej Wsi 62	Wójtowa Wieś
110.	Sklep DELIKATESY	ul. Daszyńskiego 167	Wójtowa Wieś
111.	Sklep wielobranżowy	ul. Dolnej Wsi 58	Wójtowa Wieś
112.	Animed Sp. z o.o. NZOZ	ul. Lipowa 36	Zatorze
113.	Drogeria ALSTO	ul. Lipowa 57	Zatorze
114.	MBP – Filia nr 17	ul. Spółdzielcza 33A	Zatorze
115.	Firma handlowa JADACH	ul. Spółdzielcza 33	Zatorze
116.	FORUM	ul. Lipowa 1	Zatorze
117.	Górnośląskie Centrum Edukacyjne	ul. Okrzei 20	Zatorze
118.	Internat przy ZST-I w Gliwicach	ul. Krakusa 16	Zatorze
119.	Obwód Lecznictwa Kolejowego SPZOZ	ul. Opolska 18	Zatorze
120.	Sklep spożywczy obok restauracji	ul. Czarnieckiego 33	Zatorze
121.	Sklep NETTO	ul. Kurpiowska 2c	Żerniki
122.	Sklep SPOŁEM	ul. Elsnera 50	Żerniki
123.	Sklep GRONO	ul. Rogozińskiego 35	Żerniki

Te ulice zostaną wyremontowane w 2020 r.

Budowa i remonty nawierzchni jezdni i chodników, nowe miejsca postojowe – Zarząd Dróg Miejskich w Gliwicach opublikował listę prac, które przeprowadzi w tym roku w różnych częściach miasta.

ZDM zaplanował 28 inwestycji, które od wiosny do jesieni będą wykonywane na terenie Gliwic. Lista prac powstaje m.in. w oparciu o zgłoszenia mieszkańców i radnych rad dzielnicowych.

Lista remontów ZDM do wykonania w 2020 r.:

- 1. ul. Bieszczadzka** – remont nawierzchni jezdni i chodników.
- 2. ul. Michałowski** II etap – remont nawierzchni jezdni.
- 3. ul. Gaudiego** – remont nawierzchni jezdni (wybrane fragmenty).
- 4. ul. Płocka** – remont nawierzchni jezdni i chodników.
- 5. ul. Tatrzańska** – remont nawierzchni jezdni i chodników.
- 6. ul. Tuwima** – remont nawierzchni jezdni i chodników.
- 7. ul. Gwiazdy Polarnej** – remont nawierzchni jezdni.
- 8. ul. Karola Miarki** – remont nawierzchni jezdni.
- 9. ul. Rodzinna** – remont nawierzchni jezdni i chodników (wybrane fragmenty).
- 10. aleja Sikornik** – remont nawierzchni jezdni (wybrane fragmenty).



foto: ZDM w Gliwicach

- 11. ul. Rolników** III etap – remont nawierzchni jezdni i chodników.
- 12. ul. Słowackiego** – remont nawierzchni jezdni (wybrane fragmenty).
- 13. ul. Rybnicka** II etap – remont nawierzchni chodników (wybrane fragmenty).
- 14. ul. Nowy Świat** – remont nawierzchni jezdni (wybrane fragmenty).
- 15. ul. Warszawska** – remont nawierzchni jezdni i chodników

(odcinek od ul. Gierymskiego do ul. Grottgera).

- 16. ul. Kilińskiego** II etap – remont nawierzchni jezdni (wybrane fragmenty).
- 17. ul. Tarnogórska** – remont nawierzchni jezdni (wybrane fragmenty).
- 18. aleja Jana Nowaka Jeziorańskiego** – remont nawierzchni jezdni (wybrane fragmenty).
- 19. ul. Daszyńskiego** – remont nawierzchni jezdni (wybrane fragmenty).

20. ul. Piastowska – remont murka – zadanie wyłonione w Gliwickim Budżecie Obywatelskim 2020.

- 21. ul. Przyszowska** – budowa chodników w kierunku ul. Wrześniowej – zadanie wyłonione w Gliwickim Budżecie Obywatelskim 2020.
- 22. ul. Śniadeckich** – budowa chodnika – zadanie wyłonione w Gliwickim Budżecie Obywatelskim 2020.

23. ul. Partyzantów – remont chodnika w kier. ul. Fiołkowej – zadanie wyłonione w Gliwickim Budżecie Obywatelskim 2020.

24. ul. Tarnogórska – budowa drogi rowerowej do ul. Przydrożnej – zadanie wyłonione w Gliwickim Budżecie Obywatelskim 2020.

25. ul. Jowisza – utwardzenie terenu wraz z budową 10 miejsc postojowych – zadanie wyłonione w Gliwickim Budżecie Obywatelskim 2020.

26. ul. Piaskowa – budowa do 10 miejsc postojowych, ul. Kosmonautów – budowa do 10 miejsc postojowych – zadanie wyłonione w Gliwickim Budżecie Obywatelskim 2020.

27. ul. Ziemowita – remont drogi dojazdowej do Zakładu Opiekuńczo-Leczniczego – zadanie wyłonione w Gliwickim Budżecie Obywatelskim 2020.

28. ul. Daszyńskiego 83-81 – remont nawierzchni zjazdu – zadanie wyłonione w Gliwickim Budżecie Obywatelskim 2020. (ZDM/mf)

PLANOWANY PORZĄDEK SESJI RADY MIASTA

Do porządku sesji Rady Miasta Gliwice, zaplanowanej na dzień 13 lutego 2020 r., planuje się wprowadzić niżej przedstawione projekty uchwał:

- Projekt uchwały zmieniającej uchwałę w sprawie Wieloletniej Prognozy Finansowej Miasta Gliwice.
- Projekt uchwały zmieniającej uchwałę w sprawie budżetu Miasta Gliwice na 2020 rok.
- Projekt uchwały w sprawie ogłoszenia tekstu jednolitego uchwały w sprawie umarzenia, odraczania terminów płatności, rozkładania na raty należności pieniężnych o charakterze cywilnoprawnym przypadających Miastu Gliwice oraz jego jednostkom organizacyjnym będącym jednostkami budżetowymi lub samorządowymi instytucjami kultury, warunków dopuszczalności pomocy publicznej w przypadkach, w których ulga będzie stanowić pomoc publiczną oraz wskazania organów uprawnionych do udzielania ulg.
- Projekt uchwały w sprawie zamknięcia cmentarza komunalnego przy ul. Pszczyńskiej i ul. Kopalniańskiej w Gliwicach.
- Projekty uchwał w sprawie nadania nazw ulicom zlokalizowanym na terenie miasta Gliwice.
- Projekt uchwały w sprawie wyrażenia zgody na odstąpienie od obowiązku przetargowego trybu zawarcia kolejnej umowy dzierżawy z dotychczasowym dzierżawcą i wydzierżawienie nieruchomości stanowiącej własność Miasta Gliwice, położonej w Gliwicach przy ul. Pszczyńskiej 38.
- Projekt uchwały w sprawie wyrażenia zgody na odstąpienie od obowiązku przetargowego i zawarcia z dotychczasowymi dzierżawcami kolejnych umów dzierżaw nieruchomości położonej w Gliwicach przy ul. Waryńskiego.
- Projekt uchwały w sprawie ogłoszenia tekstu jednolitego uchwały w sprawie zasad wynajmowania lokali wchodzących w skład mieszkaniowego zasobu Miasta Gliwice.
- Projekt uchwały w sprawie miejscowego planu zagospodarowania przestrzennego miasta Gliwice dla obszaru obejmującego fragment dzielnicy Wójtowa Wieś, położony po południowej stronie ulic Wójtowskiej i Dolnej Wsi.
- Projekt uchwały zmieniającej uchwałę w sprawie zatwierdzenia Strategii Rozwiązywania Problemów Społecznych Miasta Gliwice na lata 2016–2025.
- Projekt uchwały zmieniającej uchwałę w sprawie ustalenia rozkładu godzin pracy aptek ogólnodostępnych na terenie miasta Gliwice.
- Projekty uchwał zmieniających uchwałę w sprawie zaproszenia do osiedlenia na terenie miasta Gliwice rodzin repatriantów zamieszkałych na terenie Republiki Kazachstanu.
- Projekt uchwały w sprawie powierzenia przez Skarb Państwa – Wojewodę Śląskiego Miastu Gliwice na prawach powiatu zadania związanego z przeprowadzeniem kwalifikacji wojskowej dot. wypłaty dodatkowego wynagrodzenia dla członków powiatowej komisji lekarskiej, orzekającej o stopniu zdolności do czynnej służby wojskowej

Ostatecznie ustalony i podpisany przez Przewodniczącego Rady Miasta Gliwice porządek sesji zostanie zamieszczony w Biuletynie Informacji Publicznej **6 lutego br.** oraz w „Miejskim Serwisie Informacyjnym – Gliwice” w kolejnym numerze, który ukaże się **13 lutego br.**

Informacja o transmisji obrad sesji Rady Miasta Gliwice w Internecie

W celu realizacji przepisów o jawności oraz o transmisji i retransmisji obrad Rady Miasta Gliwice, **sesje są nagrywane i transmitowane na żywo w Internecie (obraz i dźwięk)**, a po zakończeniu obrad nagranie jest zamieszczane na stronie internetowej i w Biuletynie Informacji Publicznej Urzędu Miejskiego w Gliwicach, a także dostępne jest na kanale YouTube.

Mieszkańcy i inne osoby zainteresowane obserwowaniem sesji w budynku Ratusza, które chcą chronić swój wizerunek, proszone są o śledzenie przebiegu sesji na monitorach w holu przed salą sesyjną. Szczegółowe informacje dotyczące przetwarzania danych osobowych w związku z realizacją ustawowego obowiązku transmisji i retransmisji sesji Rady Miasta Gliwice można znaleźć w Biuletynie Informacji Publicznej Urzędu Miejskiego w Gliwicach w zakładce: Samorząd / Rada Miasta / Sesje Rady Miasta.

NIERUCHOMOŚCI



Przetargi ogłoszone przez
Prezydenta Miasta Gliwice,
których organizatorem jest
Zakład Gospodarki Mieszkaniowej

LOKALE NA SPRZEDAŻ

MIESZKALNE

UL. PERKOZA 9, lokal nr 4, parter, pow. 41,28 m² + piwnica 4,20 m², 2 pokoje, kuchnia, łazienka, przedpokój, lokal do generalnego remontu

Termin przetargu: 5 marca 2020 r., godz. 10.00
Cena wywoławcza nieruchomości: **139 100,00 zł**
Wadium: 6000,00 zł
Termin oględzin: 17 lutego 2020 r. od godz. 12.00 do 12.15 (dodatkowy termin oględzin: 3 marca 2020 r. od godz. 9.00 do 9.15, po wcześniejszym zgłoszeniu w ROM 3 przy ul. Pszczyńskiej 44c w Gliwicach, tel. 32/339-29-92)
Termin wpłaty wadium: 28 lutego 2020 r.

UL. KUNICKIEGO 17, lokal nr 3, parter, pow. 46,92 m² + piwnica 4,42 m², 2 pokoje, kuchnia, łazienka, przedpokój, lokal do generalnego remontu

Termin przetargu: 5 marca 2020 r., godz. 10.30
Cena wywoławcza nieruchomości: **134 500,00 zł**
Wadium: 6800,00 zł
Termin oględzin: 17 lutego 2020 r. od godz. 12.30 do 12.45 (dodatkowy termin oględzin: 3 marca 2020 r. od godz. 9.30 do 9.45, po wcześniejszym zgłoszeniu w ROM 3 przy ul. Pszczyńskiej 44c w Gliwicach, tel. 32/339-29-92)
Termin wpłaty wadium: 28 lutego 2020 r.

UL. ASNYKA 5, lokal nr 2, parter, pow. 28,32 m² + piwnica 2,50 m², 1 pokój, kuchnia, łazienka, przedpokój, lokal do generalnego remontu

Termin przetargu: 5 marca 2020 r., godz. 11.00
Cena wywoławcza nieruchomości: **83 900,00 zł**
Wadium: 4200,00 zł
Termin oględzin: 17 lutego 2020 r. od godz. 13.00 do 13.15 (dodatkowy termin oględzin: 3 marca 2020 r. od godz. 10.00 do 10.15, po wcześniejszym zgłoszeniu w ROM 3 przy ul. Pszczyńskiej 44c w Gliwicach, tel. 32/339-29-92)
Termin wpłaty wadium: 28 lutego 2020 r.

UL. KRÓLOWEJ JADWIGI 10, lokal nr 2, parter, pow. 47,10 m², 2 pokoje, kuchnia, przedpokój, z dostępem do WC usytuowanego na klatce schodowej (stanowiącej część wspólną nieruchomości), lokal do generalnego remontu

Termin przetargu: 5 marca 2020 r., godz. 11.30
Cena wywoławcza nieruchomości: **100 800,00 zł**
Wadium: 5100,00 zł
Termin oględzin: 18 lutego 2020 r. od godz. 10.45 do 11.00 (dodatkowy termin oględzin: 3 marca 2020 r. od godz. 10.30 do 10.45, po wcześniejszym zgłoszeniu w ROM 2 Oddział 1 przy ul. Zaborskiej 15 w Gliwicach, tel. 32/339-29-82)
Termin wpłaty wadium: 28 lutego 2020 r.

UL. ŁUŻYCKA 2C, lokal nr 18, IV piętro, pow. 31,70 m², 2 pokoje, kuchnia, łazienka, przedpokój, lokal do generalnego remontu

Termin przetargu: 5 marca 2020 r., godz. 12.30
Cena wywoławcza nieruchomości: **96 000,00 zł**
Wadium: 4800,00 zł
Termin oględzin: 18 lutego 2020 r. od godz. 10.00 do 10.15 (dodatkowy termin oględzin: 3 marca 2020 r. od godz. 11.00 do 11.15, po wcześniejszym zgłoszeniu w ROM 2 Oddział 1 przy ul. Zaborskiej 15 w Gliwicach, tel. 32/339-29-82)
Termin wpłaty wadium: 28 lutego 2020 r.

UŻYTKOWE

UL. WYSZYŃSKIEGO 14B, lokal nr II, parter, I piętro, pow. 363,85 m², wiatrołap, sala sprzedaży I piętro: 2 sale (wraz z antresolą), magazyn, trzy pomieszczenia biurowe, pomieszczenie gospodarcze, korytarz, kuchnia, WC, lokal do generalnego remontu

Termin przetargu: 20 lutego 2020 r., godz. 10.00
Cena wywoławcza nieruchomości: **896 200,00 zł**
Wadium: 44 900,00 zł
Dodatkowy termin oględzin: 18 lutego 2020 r. od godz. 8.00 do 8.15, po wcześniejszym zgłoszeniu w ROM 1 przy ul. Kłodnickiej 5 w Gliwicach, tel. 32/339-29-97
Termin wpłaty wadium: 14 lutego 2020 r.

UL. STRZELCÓW BYTOMSKICH 19, lokal nr I, parter, pow. 12,65 m², 1 pomieszczenie, lokal do generalnego remontu

Termin przetargu: 27 lutego 2020 r., godz. 10.00
Cena wywoławcza nieruchomości: **18 900,00 zł**
Wadium: 1000,00 zł
Termin oględzin: 11 lutego 2020 r. od godz. 10.00 do 10.10 (dodatkowy termin oględzin: 25 lutego 2020 r. od godz. 8.00 do 8.10, po wcześniejszym zgłoszeniu w ROM 10 przy ul. Jagiellonki 9 w Gliwicach, tel. 32/234-22-89)
Termin wpłaty wadium: 21 lutego 2020 r.

UL. NOWY ŚWIAT 2, lokal nr 7, III piętro, pow. 33,93 m², 2 pomieszczenia, lokal do generalnego remontu

Termin przetargu: 27 lutego 2020 r., godz. 10.30
Cena wywoławcza nieruchomości: **70 700,00 zł**
Wadium: 3600,00 zł
Termin oględzin: 10 lutego 2020 r. od godz. 13.00 do 13.15 (dodatkowy termin oględzin: 25 lutego 2020 r. od godz. 9.00 do 9.15, po wcześniejszym zgłoszeniu w ROM 3 przy ul. Pszczyńskiej 44c w Gliwicach, tel. 32/339-29-92)
Termin wpłaty wadium: 21 lutego 2020 r.

UL. NOWY ŚWIAT 2, lokal nr 7a, III piętro, pow. 30,75 m², 2 pomieszczenia, lokal do generalnego remontu

Termin przetargu: 27 lutego 2020 r., godz. 11.00
Cena wywoławcza nieruchomości: **64 100,00 zł**
Wadium: 3300,00 zł
Termin oględzin: 10 lutego 2020 r. od godz. 13.00 do 13.15 (dodatkowy termin oględzin: 25 lutego 2020 r. od godz. 9.00 do 9.15, po wcześniejszym zgłoszeniu w ROM 3 przy ul. Pszczyńskiej 44c w Gliwicach, tel. 32/339-29-92)
Termin wpłaty wadium: 21 lutego 2020 r.

UL. KACZYŃCIEC 7, lokal nr 8, II piętro (poddasze), pow. 52,43 m², 3 pomieszczenia, lokal do generalnego remontu

Termin przetargu: 27 lutego 2020 r., godz. 11.30
Cena wywoławcza nieruchomości: **129 500,00 zł**
Wadium: 6500,00 zł
Termin oględzin: 10 lutego 2020 r. od godz. 12.25 do 12.40 (dodatkowy termin oględzin: 25 lutego 2020 r. od godz. 9.45 do 10.00, po wcześniejszym zgłoszeniu w ROM 1 przy ul. Kłodnickiej 5 w Gliwicach, tel. 32/339-29-97)
Termin wpłaty wadium: 21 lutego 2020 r.

AL. KORFANTEGO 3, lokal nr I, parter, pow. 31,16 m² + 23,04 m² (pomieszczenie przynależne z wewnętrznego podwórka), 1 pomieszczenie, lokal do generalnego remontu

Termin przetargu: 27 lutego 2020 r., godz. 12.00
Cena wywoławcza nieruchomości: **146 700,00 zł**
Wadium: 7400,00 zł
Termin oględzin: 10 lutego 2020 r. od godz. 12.00 do 12.15 (dodatkowy termin oględzin: 25 lutego 2020 r. od godz. 10.15 do 10.30, po wcześniejszym zgłoszeniu w ROM 1 przy ul. Kłodnickiej 5 w Gliwicach, tel. 32/339-29-97)
Termin wpłaty wadium: 21 lutego 2020 r.

Pełna treść ogłoszeń dostępna jest na bip.gliwice.eu w dziale Ogłoszenia i komunikaty urzędowe / Sprzedaż nieruchomości i przetargi na wysokość czynszu. Szczegółowe informacje na temat lokali dostępne są na www.zgm-gliwice.pl oraz pod nr. tel. 32/338-39-53, 32/338-39-69.



Przetargi ogłoszone przez Prezydenta
Miasta Gliwice, których organizatorem jest
Wydział Gospodarki Nieruchomościami Urzędu Miejskiego
w Gliwicach

NIERUCHOMOŚCI NA SPRZEDAŻ

Instny przetarg nieograniczony na sprzedaż użytkowania wieczystego gruntu i prawa własności budynku:

- **prawo użytkowania wieczystego działki nr 216, obręb Centrum, o pow. 0,0474 ha, stanowiącej własność Skarbu Państwa, będącej w użytkowaniu wieczystym Gminy Gliwice, ustanowione do 5 grudnia 2089 r. oraz prawo własności budynku położonego przy ul. Romualda Traugutta 3 w Gliwicach, o pow. użytkowej budynku 268,00 m², stanowiącego własność Gminy Gliwice, wpisane do KW GL1G/00061551/9, użytek Bi – inne tereny zabudowane.**

Termin przetargu: 25 lutego 2020 r. o godz. 11.00
Miejsce przetargu: siedziba Wydziału Gospodarki Nieruchomościami Urzędu Miejskiego w Gliwicach, ul. Jasna 31A, sala nr 18
Cena wywoławcza nieruchomości: **590 000,00 zł netto ***

*Na podstawie art. 43 pkt 10 ustawy z 11 marca 2004 r. o podatku od towarów i usług (DzU z 2017 r., poz. 1221 z późn. zmianami) nieruchomość obejmująca działkę nr 216, obręb Centrum, zwolniona od opodatkowania podatkiem VAT.
Wadium: 59 000,00 zł
Termin wpłaty wadium: 19 lutego 2020 r.

Pełna treść ogłoszeń dostępna jest na bip.gliwice.eu w dziale Ogłoszenia i komunikaty urzędowe / Sprzedaż nieruchomości i przetargi na wysokość czynszu. Lokalizację nieruchomości można sprawdzić na mapie pod adresem: <http://msjp-mapa.um.gliwice.pl/portal/> w zakładce geoportal inwestora / gospodarka nieruchomości / oferta nieruchomości. Dodatkowych informacji na temat warunków przetargów udzielają pracownicy Wydziału Gospodarki Nieruchomościami Urzędu Miejskiego w Gliwicach, tel. 32/33-86-412, 32/33-86-410 oraz 32/33-86-411.

Zgodnie z art. 35 ust. 1 ustawy z 21 sierpnia 1997 r. o gospodarce nieruchomościami (t.j. DzU z 2016 r., poz. 2147 z późn. zm.)



PREZYDENT MIASTA GLIWICE
INFORMUJE,

że w budynku Zakładu Gospodarki Mieszkaniowej w Gliwicach przy placu Inwalidów Wojennych 12, zostały podane do publicznej wiadomości **nw. wykazy:**

lokali przeznaczonych do sprzedaży w drodze ustnego przetargu nieograniczonego wraz ze sprzedażą ułamkowej części działki:

- nr 13/2020 do 13 lutego 2020 r.,
- nr 15/2020 do 13 lutego 2020 r.,
- nr 19/2020 do 13 lutego 2020 r.,
- nr 27–30/2020 do 17 lutego 2020 r.;

lokali mieszkalnych przeznaczonych do sprzedaży na rzecz najemcy wraz ze sprzedażą ułamkowej części działki:

- nr 9–12/2020 do 13 lutego 2020 r.,
- nr 14/2020 do 13 lutego 2020 r.,
- nr 16–18/2020 do 13 lutego 2020 r.,
- nr 20/2020 do 13 lutego 2020 r.,
- nr 21–26/2020 do 17 lutego 2020 r..

Wykazy ogłasza się w celu umożliwienia zgłoszenia ewentualnych roszczeń do nieruchomości umieszczonych w wykazach.

Zgodnie z art. 35 ust. 1 ustawy z 21 sierpnia 1997 r. o gospodarce nieruchomościami (t.j. DzU z 2018 r., poz. 2204 z późn. zm.)



PREZYDENT MIASTA GLIWICE
INFORMUJE,

że w siedzibie Urzędu Miejskiego w Gliwicach, na parterze budynku przy ul. Zwycięstwa 21, na stronie internetowej Urzędu Miejskiego w Gliwicach (www.gliwice.eu) oraz na stronie podmiotowej Wojewody Śląskiego w Biuletynie Informacji Publicznej zostały podane do publicznej wiadomości wykazy zawierające nieruchomości:

przeznaczone do zbycia, stanowiące własność Skarbu Państwa:

- nr 1/SP/2020 do 17 lutego 2020 r.,
- nr 2/SP/2020 do 17 lutego 2020 r.,
- nr 3/SP/2020 do 17 lutego 2020 r.,
- nr 4/SP/2020 do 17 lutego 2020 r.,
- nr 5/SP/2020 do 17 lutego 2020 r.;

przeznaczone do wydzierżawienia, stanowiące własność Skarbu Państwa:

- nr 6/SP/2020 do 17 lutego 2020 r.,
- nr 7/SP/2020 do 17 lutego 2020 r.

Pełna treść wykazów dostępna jest na bip.gliwice.eu w dziale Ogłoszenia i komunikaty urzędowe / Wykazy nieruchomości do wynajęcia, dzierżawy lub zbycia.

Zgodnie z art. 35 ust. 1 ustawy z 21 sierpnia 1997 r. o gospodarce nieruchomościami (t.j. DzU z 2020 r., poz. 65)



PREZYDENT MIASTA GLIWICE
INFORMUJE,

że w siedzibie Urzędu Miejskiego w Gliwicach, na parterze budynku przy ul. Zwycięstwa 21 oraz na stronie internetowej Urzędu Miejskiego w Gliwicach (www.gliwice.eu) zostały podane do publicznej wiadomości wykazy zawierające nieruchomości:

przeznaczone do wydzierżawienia, stanowiące własność Miasta Gliwice:

- nr 10/2020 do 17 lutego 2020 r.,
- nr 8/2020 do 17 lutego 2020 r.
- nr 9/2020 do 17 lutego 2020 r.,

Pełna treść wykazów dostępna jest na bip.gliwice.eu w dziale Ogłoszenia i komunikaty urzędowe / Wykazy nieruchomości do wynajęcia, dzierżawy lub zbycia.

KOMUNIKATY



Zakład Gospodarki Mieszkaniowej w Gliwicach przypomina

Zgodnie z uchwałą w sprawie zasad wynajmowania lokali wchodzących w skład mieszkaniowego zasobu Miasta Gliwice (tj. uchwała nr XXX/685/2017 Rady Miasta Gliwice z 7 września 2017 r. z późn. zm.), od 1 lutego 2020 r. do 29 lutego 2020 r. zostanie przeprowadzona aktualizacja wniosków osób ubiegających się o wynajęcie mieszkania zakwalifikowanego do remontu. Wzywa się wszystkie osoby, które ubiegają się o wynajęcie mieszkania do remontu (dotyczy osób, które złożyły wnioski do 31 grudnia 2005 r.), do dokonania obowiązku aktualizacyjnego, potwierdzającego chęć dalszego ubiegania się o wynajęcie mieszkania zakwalifikowanego do remontu.

Druki oświadczeń dostępne będą:

- w Biurze Podawczym – parter Zakładu Gospodarki Mieszkaniowej, plac Inwalidów Wojennych 12,
- w Dziale Lokali Komunalnych Zakładu Gospodarki Mieszkaniowej,
- na stronie internetowej Zakładu Gospodarki Mieszkaniowej – www.zgm-gliwice.pl.

Wypełnione i podpisane oświadczenie należy złożyć w Biurze Podawczym Zakładu Gospodarki Mieszkaniowej w Gliwicach z siedzibą przy placu Inwalidów Wojennych 12 lub przesłać pocztą (decyduje data stempla pocztowego).

Osoby, które nie dokonają aktualizacji złożonego wniosku, zostaną wykreślone z rejestru.



Zarząd Budynków Miejskich
II Towarzystwo Budownictwa
Społecznego,
44-100 Gliwice, ul. Warszawska 35b,

zawiadamia o ogłoszeniu o postępowaniu
o udzielenie zamówienia publicznego
– przetarg nieograniczony, pn.:

Wykonanie termomodernizacji budynku mieszkalnego wielorodzinnego przy ul. Jana Śliwki 31b w Gliwicach wraz z wykonaniem izolacji przeciwwilgociowej ścian, wydzieleniem pomieszczeń łazienek z jednoczesną przebudową instalacji wod.-kan. i elektrycznych, uporządkowaniem podłączeń i przebudową przewodów kominowych, wykonaniem indywidualnych ogrzewań gazowych (przebudową instalacji gazowej, budową instalacji centralnego ogrzewania i c.w.u.) oraz likwidacją nieekologicznych urządzeń na paliwo stałe, modernizacją instalacji elektrycznych, remontem piwnic i modernizacją klatki schodowej.

Termin składania ofert: 7 lutego 2020 r. do godz. 9.00
Termin otwarcia ofert: 7 lutego 2020 r. o godz. 10.30

Pełna treść znajduje się na www.tbs2.pl



Zarząd Budynków Miejskich
II Towarzystwo Budownictwa
Społecznego, 44-100 Gliwice,
ul. Warszawska 35b,

zawiadamia o ogłoszeniu o postępowaniu
o udzielenie zamówienia publicznego
– przetarg nieograniczony, pn.:

Wykonanie termomodernizacji oraz remontu budynków wielorodzinnych przy ul. Opolskiej 4 (budynek frontowy i oficyna) w Gliwicach z jednoczesnym ich podłączeniem do miejskiej sieci ciepłowniczej wraz z wykonaniem instalacji centralnego ogrzewania, adaptacją pomieszczenia na pomieszczenie wymiennikowni, wydzieleniem pomieszczeń łazienek, przebudową instalacji wod.-kan. i instalacji elektrycznej, likwidacją nieekologicznych urządzeń na paliwo stałe oraz budowa nowego przyłącza wody.

Termin składania ofert: 7 lutego 2020 r. do godz. 9.00
Termin otwarcia ofert: 7 lutego 2020 r. o godz. 10.00

Pełna treść znajduje się na www.tbs2.pl



Zarząd Przedsiębiorstwa Remontów
Ulic i Mostów S.A.
rozważa możliwość zakupu:

Przyczepy ciągnikowej tandemowej samowyładowczej o ład. 17–20 ton.

W związku z powyższym zapraszamy do kontaktu oraz składania ofert. Oferty można składać do 12 lutego 2020 r. na adres e-mail: jskiba@pruim.gliwice.pl.

W razie pytań lub wątpliwości proszę o kontakt telefoniczny: 32/270-40-03.



Zarząd Przedsiębiorstwa Remontów
Ulic i Mostów S.A.
rozważa możliwość zakupu:
Przyczepy świetlnej z tablicą U-26a dwuosiovej o DMC 600–750 kg.

W związku z powyższym zapraszamy do kontaktu oraz składania ofert. Oferty można składać do 12 lutego 2020 r. na adres e-mail: lzachara@pruim.gliwice.pl.

W razie pytań lub wątpliwości proszę o kontakt telefoniczny: 661-998-815.

KOMUNIKATY

Informacja dla rolników o obowiązku zawarcia umowy obowiązkowego ubezpieczenia OC rolników oraz umowy ubezpieczenia budynków wchodzących w skład gospodarstwa rolnego



Wydział Środowiska Urzędu Miejskiego w Gliwicach przypomina

rolnikom posiadającym gospodarstwa rolne położone na terenie Miasta Gliwice o **obowiązku zawarcia umowy obowiązkowego ubezpieczenia OC rolników oraz umowy ubezpieczenia budynków wchodzących w skład gospodarstwa rolnego**. Obowiązek powyższy wynika z art. 44 i art. 59 ustawy z 22 maja 2003 r. o ubezpieczeniach obowiązkowych, Ubezpieczeniowym Funduszu Gwarancyjnym i Polskim Biurze Ubezpieczycieli Komunikacyjnych (DzU z 2018 r., poz. 473) i podlega kontroli przez Prezydenta Miasta Gliwice.



PREZYDENT MIASTA GLIWICE ZAWIADAMIA

o postępowaniu w trybie przetargu nieograniczonego pn.:

„Zachodnia Brama Metropolii Silesia – Centrum Przesiadkowe w Gliwicach – roboty budowlane”.

Termin składania ofert: 17 lutego 2020 r. do godz. 9.00

Termin otwarcia ofert: 17 lutego 2020 r. o godz. 11.00

Pełna treść ogłoszenia dostępna jest na stronie bip.gliwice.eu w dziale Przetargi/Zamówienia publiczne Urzędu Miejskiego.



Przedsiębiorstwo Energetyki Ciepłej – Gliwice Sp. z o.o. w Gliwicach, ul. Królewskiej Tamy 135,

zawiadamia o ogłoszeniu przetargu z publikacją ogłoszenia, organizowanego wg procedur określonych Regulaminem PEC – Gliwice Sp. z o.o., na:

budowę kompaktowych stacji wymienników ciepła zlokalizowanych na terenie miasta Gliwice – 8 zadań.

Termin składania ofert: 13 lutego 2020 r. do godz. 11.00

Termin otwarcia ofert: 13 lutego 2020 r. o godz. 11.05

Pełna treść dostępna jest na www.pec.gliwice.pl

OFERTY PRACY



Śląskie Centrum Logistyki SA, 44-100 Gliwice, ul. Portowa 28 poszukuje kandydatów na stanowisko: specjalista ds. kadr

Miejsce pracy: Gliwice

- Zadania:**
- kompleksowe prowadzenie akt osobowych i dokumentacji pracowniczej zgodnie z obowiązującymi przepisami,
 - sporządzanie dokumentów w trakcie trwania stosunku pracy oraz związanych z jego ustaniem, m.in. sporządzanie umów o pracę, aneksów, wypowiedzeń i świadectw pracy,
 - obsługa procesu zatrudniania cudzoziemców, w tym weryfikacja oraz przygotowywanie dokumentów na potrzeby legalizacji pobytu i pracy,
 - wprowadzanie danych do systemu kadrowo-płacowego,
 - prowadzenie i rozliczanie ewidencji czasu pracy pracowników,
 - monitorowanie terminów ważności badań profilaktycznych, szkoleń BHP, uprawnień i kwalifikacji posiadanych przez pracowników,
 - zapewnienie płynnej i skutecznej realizacji procesów: rekrutacji, zatrudnienia i szkolenia pracowników,
 - współpraca z urzędami i instytucjami,
 - monitorowanie zmian w przepisach prawa pracy i właściwe ich zastosowanie w praktyce.
- Nasza oferta:**
- praca w dynamicznie rozwijającej się firmie istniejącej na rynku od 30 lat;
 - zatrudnienie w oparciu o umowę o pracę;
 - atrakcyjne wynagrodzenie + premia uznaniowa;
 - pakiet świadczeń dodatkowych:
 - świadczenia z Zakładowego Funduszu Świadczeń Socjalnych,
 - opieka medyczna Medicover lub karta Multisport,
 - atrakcyjne ubezpieczenie grupowe;
 - ciekawą pracą z możliwością rozwoju zawodowego.

Osoby zainteresowane zapraszamy do aplikowania na adres: rekrutacja@sclog.pl

Szczegółowe informacje dostępne są także na stronie internetowej www.sclog.pl w zakładce kariera.

Wysyłając zgłoszenie rekrutacyjne do Śląskiego Centrum Logistyki S.A., z siedzibą w Gliwicach przy ul. Portowej 28 (Pracodawca, administrator danych), zgadzasz się na przetwarzanie przez Pracodawcę Twoich danych osobowych zawartych w zgłoszeniu rekrutacyjnym w celu prowadzenia rekrutacji na stanowisko wskazane w ogłoszeniu. Pełną informację o doświadczeniach Twoich danych osobowych znajdziesz tutaj <https://sclog.pl/spelnienie-obowiazku-informacyjnego/>.

OFERTY PRACY

Powiatowy Urząd Pracy w Gliwicach



dysponuje ofertami pracy na następujące stanowiska:

Oferty z 30 stycznia 2020 r.

● kucharz zmianowy/ pomoc kuchenna

wykształcenie zawodowe gastronomiczne; doświadczenie: 2 lata; zakres obowiązków: przygotowywanie dań kuchni polskiej i międzynarodowej; dbanie o czystość i porządek; kontrola i zamawianie surowców; praca w oparciu o standardy HACCP, GMP, GHP; dwie zmiany; miejsce pracy: Gliwice;

praca w godz. 9.00–21.00 + dni handlowe; miejsce pracy: Gliwice;

● mechanik samochodów ciężarowych

wykształcenie zawodowe; doświadczenie zawodowe: brak wymagań; prawo jazdy kat. B; zakres obowiązków: wykonywanie prac naprawczych samochodów ciężarowych, maszyn drogowych, sprawdzanie stanu technicznego poszczególnych podzespołów i układów samochodów ciężarowych, wykonywanie pomiarów, diagnostyka, ustalanie kosztów świadczonych usług; jedna zmiana; miejsce pracy: Gliwice;

● pracownik budowlany – konserwator

wykształcenie: brak wymagań; czynne prawo jazdy kat B; doświadczenie w branży budowlanej; zdolności techniczne i manualne (typu złota rączka) potrzebne do wykonywania bieżących napraw z zakresu prac ogólnobudowlanych, umiejętności posługiwania się MS Office, obsługa podstawowych programów; zakres obowiązków: bieżąca konserwacja budynku, prace naprawcze wynikające z eksploatacji obiektu, prace ogólnobudowlane i ślusarskie, zamalowywanie napisów na ścianie, wymiana i naprawa zamków, prowadzenie dokumentacji w zakresie ewidencji wykonywanych czynności obsługowych i konserwacyjnych, koszenie trawników mechaniczne odśnieżanie terenu wokół budynku; jedna zmiana; miejsce pracy: Pyskowice, Paczyna.

● specjalista działu techniczno-handlowego

wykształcenie min. średnie; mile widziane doświadczenie na podobnym stanowisku; obsługa komputera (MS Office, AutoCAD); prawo jazdy kat. B; mile widziana znajomość języka niemieckiego lub angielskiego; umiejętność czytania schematów elektrycznych, znajomość rys. technicznego; zakres obowiązków: wykonywanie dokumentacji technicznej, przygotowanie ofert, kontakt z dostawcami i podwykonawcami, organizacja dostaw materiałów na budowę, prowadzenie biura; jedna zmiana; miejsce pracy: Gliwice oraz teren kraju;

● pracownik ochrony (monitoringu)

wykształcenie min. zawodowe; podstawowa umiejętność obsługi komputera; doświadczenie; dozór nad obiektem handlowym, zapobieganie kradzieżom, obsługa monitoringu; brak nałogów; dyspozycyjność; umowa-zlecenie na 6 miesięcy z możliwością podpisania umowy o pracę;

Osoby zainteresowane, spełniające warunki podane w ofercie, proszone są o kontakt osobisty lub telefoniczny w PUP Gliwice, plac Inwalidów Wojennych 12, od poniedziałku do piątku w godz. od 8.00 do 14.30, tel. 32/231-18-41.



Zarząd Budynków Miejskich i Towarzystwo Budownictwa Społecznego Sp. z o.o. w Gliwicach

ogłasza nabór na stanowisko inspektora nadzoru.
Miejsce pracy: Gliwice.

Zakres zadań:

- prowadzenie nadzoru inwestorskiego zgodnie z Prawem budowlanym,
 - rozliczanie budów,
 - wnioskowanie o zmiany w treści projektów budowlano-wykonawczych,
 - sporządzanie kosztorysów, wycen inwestorskich,
 - przygotowywanie projektów korespondencji w zakresie prowadzonych spraw,
 - nadzorowanie likwidacji usterek ujawnionych w trakcie gwarancji,
 - ustalenie zakresu remontów mieszkań socjalnych i docelowych,
 - udział w rozstrzygnięciu spraw interwencyjnych i skargowych.
- Wymagania:**
- wykształcenie wyższe budowlane,
 - uprawnienia budowlane do kierowania robotami budowlanymi o specjalności konstrukcyjno-budowlanej bez ograniczeń,
 - minimum 2 lata doświadczenia w pracy na podobnym stanowisku,
 - przynależność do Okręgowej Izby Inżynierów Budownictwa,
 - biegła znajomość MS Office,
 - umiejętność kosztorysowania (Zuzia-BIMestiMate),
 - znajomość branży zarządzania nieruchomościami,
 - umiejętność zarządzania czasem,
 - przedsiębiorczość, konsekwencja w działaniu,
 - profesjonalizm w działaniach, wysoka kultura osobista.

Oferujemy:

- umowę o pracę w pełnym wymiarze czasu pracy,
- atrakcyjne wynagrodzenie,
- możliwość rozwoju zawodowego,
- pełną wyższą pracę w firmie o ugruntowanej pozycji na rynku.

Zainteresowane osoby, spełniające powyższe wymagania, prosimy o przesłanie aplikacji (list motywacyjny i życiorys zawodowy) na adres kadry@zbgm.gliwice.pl, z dopiskiem „aplikacja na stanowisko inspektora nadzoru”, w terminie do 28 lutego 2020 r.

Spółka zastrzega sobie prawo do odwołania naboru bez podania przyczyn.

Uprzejmie informujemy, że skontaktujemy się tylko z wybranymi kandydatami.

Do aplikacji prosimy dołączyć klauzulę „Zgodnie z art. 6 ust.1 lit. a rozporządzenia Parlamentu Europejskiego i Rady (UE) 2016/679 z 27 kwietnia 2016 r. w sprawie ochrony osób fizycznych w związku z przetwarzaniem danych osobowych i w sprawie swobodnego przepływu takich danych oraz uchylenia dyrektywy 95/46/WE (Dz. Urz. UE. L 2016 nr 119, str.1) wyrażam zgodę na przetwarzanie przez Zarząd Budynków Miejskich i TBS Sp. z o.o. w Gliwicach danych osobowych zawartych w mojej ofercie pracy do celów rekrutacji/przyszłych rekrutacji*.

* - niepotrzebne skreślić



nabór nr KD.210.7.2020.UK-1

Urząd Miejski w Gliwicach, ul. Zwycięstwa 21, zatrudni pracownika na stanowisko urzędnicze w Wydziale Usług Komunalnych w pełnym wymiarze czasu pracy.

Pełna treść ogłoszenia dostępna jest w Biuletynie Informacji Publicznej Urzędu Miejskiego w Gliwicach na stronie bip.gliwice.eu w dziale Oferty pracy / Urząd Miejski oraz na tablicy ogłoszeń Urzędu Miejskiego (III piętro, obok pokoju 354).

W treści ogłoszenia zawarte są informacje dotyczące:

- głównych obowiązków pracownika,
- wymagań niezbędnych,
- wymaganych dokumentów i oświadczeń,
- warunków pracy na stanowisku,

- planowanych terminów poszczególnych etapów naboru,
- udziału w naborze osób z orzecznym stopniem niepełnosprawności.

Dokumenty należy składać do 27 lutego 2020 r. do godz. 17.00 w Wydziale Kadr, Szkoleń i Plac Urzędu Miejskiego w Gliwicach, ul. Zwycięstwa 21, III piętro, pokój 357. Dokumenty, które wpłyną do Urzędu Miejskiego w Gliwicach po wyznaczonym terminie, nie będą rozpatrywane. Dodatkowe informacje można uzyskać pod numerem telefonu 32/238-56-50.



nabór nr KD.210.6.2020.KP-1

Urząd Miejski w Gliwicach, ul. Zwycięstwa 21, zatrudni pracowników na stanowiska urzędnicze w Wydziale Kultury i Promocji Miasta w pełnym wymiarze czasu pracy.

Pełna treść ogłoszenia dostępna jest w Biuletynie Informacji Publicznej Urzędu Miejskiego w Gliwicach na stronie bip.gliwice.eu w dziale Oferty pracy / Urząd Miejski oraz na tablicy ogłoszeń Urzędu Miejskiego (III piętro, obok pokoju 354).

W treści ogłoszenia zawarte są informacje dotyczące:

- głównych obowiązków pracownika,
- wymagań niezbędnych oraz dodatkowych,
- wymaganych dokumentów i oświadczeń,
- warunków pracy na stanowiskach,

- planowanych terminów poszczególnych etapów naboru,
- udziału w naborze osób z orzecznym stopniem niepełnosprawności.

Dokumenty należy składać do 24 lutego 2020 r. do godz. 16.00 w Wydziale Kadr, Szkoleń i Plac Urzędu Miejskiego w Gliwicach, ul. Zwycięstwa 21, III piętro, pokój 357. Dokumenty, które wpłyną do Urzędu Miejskiego w Gliwicach po wyznaczonym terminie, nie będą rozpatrywane.

Dodatkowe informacje można uzyskać pod numerem telefonu 32/238-56-50.



nabór nr KD.210.9.2020.PO-2

Urząd Miejski w Gliwicach, ul. Zwycięstwa 21, zatrudni pracownika na stanowisko urzędnicze w Wydziale Podatków i Opłat w pełnym wymiarze czasu pracy.

Pełna treść ogłoszenia dostępna jest w Biuletynie Informacji Publicznej Urzędu Miejskiego w Gliwicach na stronie bip.gliwice.eu w dziale Oferty pracy / Urząd Miejski oraz na tablicy ogłoszeń Urzędu Miejskiego (III piętro, obok pokoju 354).

W treści ogłoszenia zawarte są informacje dotyczące:

- głównych obowiązków pracownika,
- wymagań niezbędnych,
- wymaganych dokumentów i oświadczeń,
- warunków pracy na stanowisku,

- planowanych terminów poszczególnych etapów naboru,
- udziału w naborze osób z orzecznym stopniem niepełnosprawności.

Dokumenty należy składać do 6 marca 2020 r. do godz. 15:00 w Wydziale Kadr, Szkoleń i Plac Urzędu Miejskiego w Gliwicach, ul. Zwycięstwa 21, III piętro, pokój 357. Dokumenty, które wpłyną do Urzędu Miejskiego w Gliwicach po wyznaczonym terminie, nie będą rozpatrywane. Dodatkowe informacje można uzyskać pod numerem telefonu 32/238-56-50.

Wystawa „naszych” artystów



fot. Z. Daniec / materiały organizatora

Ceramika, grafika, malarstwo, rysunek – artyści działający w Okręgu Gliwicko-Zabrzeńskim Związku Polskich Artystów Plastyków są bardzo wszechstronni. Ich prace można oglądać do 28 lutego na zbiorowej wystawie.

W Centrum Organizacji Kulturalnych (ul. Studzienna 6) prezentowane są dzieła wykonane w najróżniejszych technikach plastycznych. Wystawa okręgowa ZPAP-u to świetna okazja, by zobaczyć, nad czym pracują gliwiczycy i zabrzeńscy artyści. Jest w czym wybierać, bo na ekspozycji pokazano prace blisko 50 twórców.

(mm)

Mali czarodzieje w teatrze

Rozbudź zmysły swojego dziecka i idź z nim na warsztaty teatralne „Czary-mary”. Zajęcia edukacyjne są przeznaczone dla maluchów od 6 do 24 miesięcy.

Wzrok, słuch, dotyk, węch, smak, ruch – każde warsztaty w ramach cyklu dotyczą jednego ze zmysłów. Zajęcia będą rozpoczynać się od kilkuminutowego przedstawienia.

Następnie mali uczestnicy warsztatów i ich opiekunowie sami doświadczą magii teatru wszystkimi zmysłami.

Zajęcia poprowadzi Bartosz Kurowski, reżyser i twórca teatralnych programów edukacyjnych. Do Teatru Miejskiego w Gliwicach (ul. Nowy Świat



fot. materiały organizatora

55–57) warto przyjść w wygodnym ubraniu, w którym można się trochę pobrudzić. Pierwsze

warsztaty odbędą się w niedzielę 9 lutego o godz. 11.00 i 15.00.

(mm)

Malarz ludzkiego ciała

Kolorystyczne bogactwo i wyjątkowy zmysł obserwacji to cechy szczególne Luciana Freuda. Twórczość Brytyjczyka będzie tematem filmowej wystawy w reżyserii Davida Bickerstaffa.

W niedzielę 9 lutego o godz. 18.15 Scena Bajka – Kino Amok (ul. Dolnych Wałów 3) wyświetli film „Lucian Freud. Autoportret”. Podczas projekcji z cyklu „Sztuka na ekranie” publiczność zobaczy blisko pięćdziesiąt prac fascynującego malarza.

Wśród nich będą obrazy, grafiki i rysunki, na których artysta sportretował samego siebie.

Lucian Freud, wnuk słynnego psychoanalityka Sigmunda Freuda, należy do najbardziej znanych malarzy współczesnych. Jego

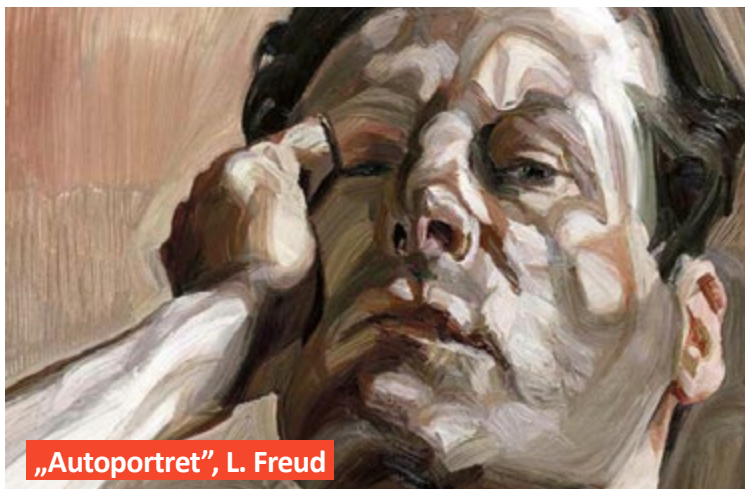

„Autoportret”, L. Freud

prace cieszą się wielkim zainteresowaniem – świadczy o tym rekordowo wysoka cena, którą osiągnął jeden z jego obrazów

na aukcji w 2008 roku. 33,6 mln dolarów to najwyższa kwota, jaką zapłacono za obraz żyjącego artysty.

(mm)

CO? GDZIE? KIEDY?

CZWARTEK 6 LUTEGO

- godz. 17.45: „Parasite”, reż. J. Bong – projekcja w ramach Dziesiątki „Kina”, Scena Bajka – Kino Amok (ul. Dolnych Wałów 3)
- godz. 19.00: Mikromusic – koncert, Centrum Kultury Studenckiej „Mrowisko” (ul. Pszczyńska 85)

PIĄTEK 7 LUTEGO

- godz. 20.15: „Parasite”, reż. J. Bong – projekcja w ramach Dziesiątki „Kina”, Scena Bajka – Kino Amok (ul. Dolnych Wałów 3)

SOBOTA 8 LUTEGO

- godz. 11.30 i 13.30: „Jaki Nowy Rok, taki cołki rok” – warsztaty z cyklu „Śląski kalendarz tradycji”, Zamek Piastowski (ul. Pod Murami 2)
- godz. 17.00: Noworoczny Koncert Wiedeński, Centrum Edukacyjno-Kongresowe Politechniki Śląskiej (ul. Konarskiego 18b)
- godz. 20.00: „Boże ciało”, reż. J. Komasa – projekcja w ramach Dziesiątki „Kina”, Scena Bajka – Kino Amok (ul. Dolnych Wałów 3)
- godz. 20.15: „Parasite”, reż. J. Bong – projekcja w ramach Dziesiątki „Kina”, Scena Bajka – Kino Amok (ul. Dolnych Wałów 3)

NIEDZIELA 9 LUTEGO

- godz. 10.30 i 12.00: „Fauna i flora Bliskiego Wschodu” – Bajtel klub, Dom Pamięci Żydów Górnośląskich (ul. Poniatowskiego 14)
- godz. 11.00 i 15.00: „Czary-mary” – warsztaty teatralne, Teatr Miejski w Gliwicach (ul. Nowy Świat 55–57)
- godz. 12.00: „Halszackie cmentarzyska kultury łużyckiej na Śląsku” – oprowadzanie kuratorskie, Willa Caro (ul. Dolnych Wałów 8a)
- godz. 16.15: „Marona – psia opowieść”, reż. A. Damian – Kinowy podwieczorek dla całej rodziny, Scena Bajka – Kino Amok (ul. Dolnych Wałów 3)
- godz. 18.00: Banda Edwarda – koncert, Ibu (ul. Matejki 3)
- godz. 18.15: „Lucian Freud. Autoportret”, reż. D. Bickerstaff – projekcja z cyklu „Wystawa na ekranie”, Scena Bajka – Kino Amok (ul. Dolnych Wałów 3)
- godz. 19.45: „Parasite”, reż. J. Bong – projekcja w ramach Dziesiątki „Kina”, Scena Bajka – Kino Amok (ul. Dolnych Wałów 3)

WTOREK 11 LUTEGO

- godz. 16.00: „Boże ciało”, reż. J. Komasa – projekcja w ramach Dziesiątki „Kina”, Scena Bajka – Kino Amok (ul. Dolnych Wałów 3)
- godz. 20.15: „Parasite”, reż. J. Bong – projekcja w ramach Dziesiątki „Kina”, Scena Bajka – Kino Amok (ul. Dolnych Wałów 3)

ŚRODA 12 LUTEGO

- godz. 16.00: „Boże ciało”, reż. J. Komasa – projekcja w ramach Dziesiątki „Kina”, Scena Bajka – Kino Amok (ul. Dolnych Wałów 3)
- godz. 17.00: „Pingwiny z filmu” – warsztaty z cyklu „Biblioteka Art”, Filia nr 17 Miejskiej Biblioteki Publicznej w Gliwicach (ul. Spółdzielcza 33a)
- godz. 18.00: spotkanie autorskie z Alkiem Rogozińskim, Filia nr 1 Miejskiej Biblioteki Publicznej w Gliwicach (pl. Inwalidów wojennych 3)
- godz. 18.00: „Bardzo nietypowe obrazy” Sebastiana Huczynskiego – wernisaż wystawy, Centrum Organizacji Kulturalnych „Perełka” (ul. Studzienna 6)
- godz. 18.00: spotkanie autorskie z Januszem Muzyczyszynem, Stacja Artystyczna Rynek (Rynek 4–5)
- godz. 20.15: „Parasite”, reż. J. Bong – projekcja w ramach Dziesiątki „Kina”, Scena Bajka – Kino Amok (ul. Dolnych Wałów 3)